

KATALOG BPS : 1102001.3321110

# KECAMATAN KARANGANYAR DALAM ANGKA 2018

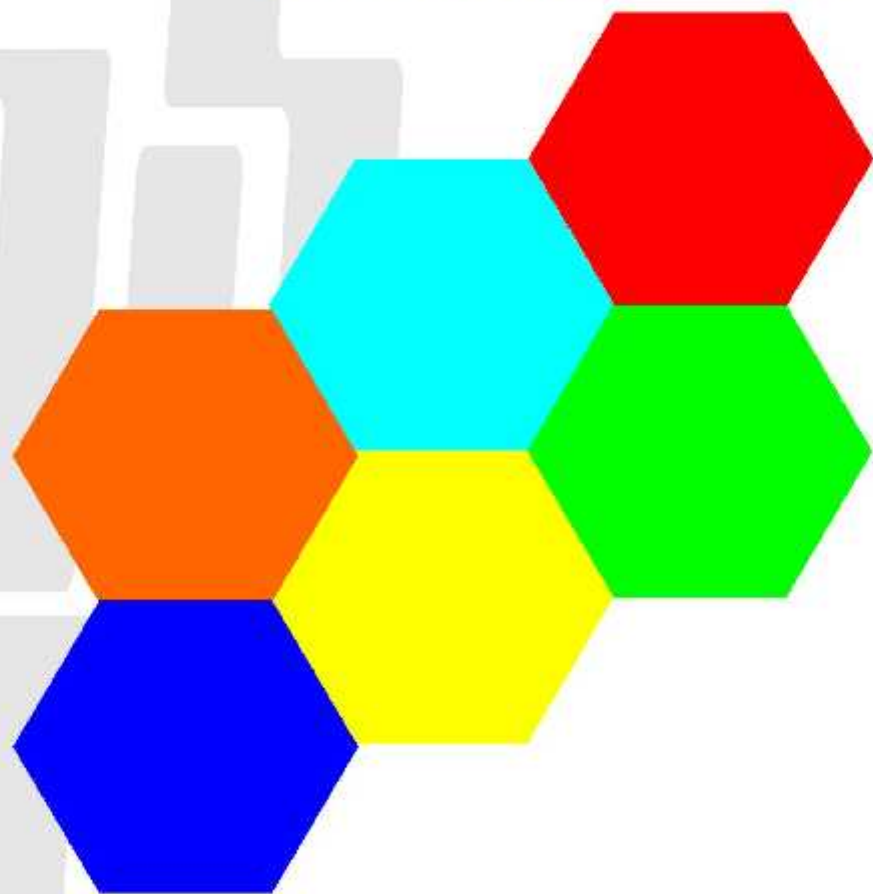

**BADAN PUSAT STATISTIK  
KABUPATEN DEMAK**

# **KECAMATAN KARANGANYAR DALAM ANGKA 2018**



**BADAN PUSAT STATISTIK  
KABUPATEN DEMAK**

## **Kecamatan Karanganyar Dalam Angka 2018**

*Karanganyar Subdistrict in Figures 2018*

ISSN/ISBN : -

No Publikasi/ *Publication Number* : 33210.1819

Katalog/ *Catalog* : 1102001.3321110

Ukuran Buku/ *Book Size* : 14.8 x 21cm

Jumlah Halaman/ *Number of Pages* : vii + 62 halaman/ *Pages*

**Naskah/ *Manuscript*** :

BPS Kabupaten Demak/ *BPS-Statistics Demak Regency*

**Penyunting/ *Editor*** :

BPS Kabupaten Demak/ *BPS-Statistics Demak Regency*

**Desain Kover Oleh/ *Cover Designed by*** :

Seksi Integrasi Pengolahan dan Diseminasi Statistik/

*Integrated Processing and Statistics Dissemination Section*

**Ilustrasi Kover/ *Cover Illustration*** :

Keterangan dalam Bahasa Indonesia/ *Information in Indonesian*

**Penerbit/ *Published by*** :

BPS Kabupaten Demak/ *BPS-Statistics Demak Regency*

**Pencetak/ *Printed by*** :

CV. Citra Yunda

**Sumber Ilustrasi/ *Graphics by*** : -

**Dilarang mengumumkan, mendistribusikan, mengkomunikasikan, dan/atau menggandakan sebagian atau seluruh isi buku ini untuk tujuan komersial tanpa izin tertulis dari Badan Pusat Statistik**

*Prohibited to announce, distribute, communicate, and/or copy part of all this book for commercial purpose without permission from BPS-Statistics Indonesia*

## KATA PENGANTAR

Kebutuhan akan data semakin penting selaras dengan meningkatnya kegiatan pembangunan, sehingga ketersediaan data yang akurat sangat diperlukan guna evaluasi serta perencanaan agar sasaran yang hendak di tuju dapat tercapai. Sebagai salah satu upaya membantu tersedianya data di tingkat kecamatan, disajikanlah publikasi *Kecamatan Karanganyar Dalam Angka Tahun 2018* sehingga informasi yang diperlukan dapat terpenuhi.

Sebagaimana Publikasi Kecamatan Karanganyar Dalam Angka tahun sebelumnya, buku ini memuat data tentang pemerintahan, penduduk, pertanian, social serta informas lainnya yang dihimpun dari laporan monografi Desa/Kelurahan, Dinas serta Instansi di Kecamatan Karanganyar.

Kepada semua pihak dan Bapak Camat saya ucapkan terimakasih yang sebesar-besarnya telah berkenan membantu hingga publikasi *Kecamatan Karanganyar Dalam Angka Tahun 2018* ini dapat tersajikan. Semoga publikasi ini bermanfaat bagi kita semua.

Karanganyar, September 2018

Penyusun,  
  
**MUSYAFAAH**  
NIP : 19820708 200502 2 001

## SAMBUTAN CAMAT KARANGANYAR

Assalamu'alaikumWr. Wb.

Dengan semakin luasnya sasaran pembangunan yang kita laksanakan, perlu didukung oleh tersedianya data statistik yang akurat, relevan dan berkesinambungan. Upaya publikasi ***Kecamatan Karanganyar Dalam Angka Tahun 2018*** oleh KSK Kecamatan Karanganyar ini merupakan jawaban yang tepat, karena dari publikasi ini dapat diketahui keberhasilan pembangunan yang telah dicapai dalam kurun waktu tertentu.

Dengan tersedianya berbagai macam data yang disajikan dalam publikasi ini diharapkan dapat membantu memecahkan persoalan bagi para perencana, pengambil keputusan dan para pengguna data pada umumnya, dalam usahanya menggali segala potensi yang ada untuk meningkatkan taraf hidup masyarakat.

Selanjutnya kepada semua pihak yang telah membantu publikasi ***Kecamatan Karanganyar Dalam Angka Tahun 2018*** ini, kami sampaikan ucapan terimakasih, dengan harapan semoga publikasi ini dapat bermanfaat.

Wassalamu'alaikumWr. Wb.

Karanganyar, September 2018

Camat Karanganyar

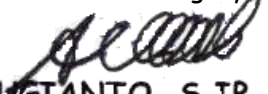

**SUGIANTO, S.IP, MM**

NIP : 19650328 198508 1 002

DAFTAR ISI

	Halaman
KATA PENGANTAR .....	i
SAMBUTAN CAMAT KARANGANYAR.....	ii
DAFTAR ISI .....	iii
DAFTAR TABEL .....	v
DAFTAR GAMBAR .....	viii
	Halaman
BAB I. KEADAAN GEOGRAFI	
1.1. Letak Geografi .....	1
1.2. Luas Penggunaan Lahan .....	1
BAB II. PEMERINTAHAN	
2.1. Wilayah Administrasi .....	11
BAB III. KEPENDUDUKAN	
3.1. Kependudukan .....	16
3.2. Fertilitas dan Mortalitas.....	19

BAB IV.	SOSIAL	
	4.1. Pendidikan .....	
	4.2. Kesehatan .....	46
	4.3. Keluarga Berencana.....	46
	4.4. Agama.....	47
		47
BAB V.	PERTANIAN	
	5.1. Tanaman Pangan.....	
	5.2. Peternakan.....	62
		62

DAFTAR TABEL

Tabel		Halaman
<b>1.</b>	<b>KEADAAN GEOGRAFI</b>	
1.1.	Letak Geografis Kecamatan Karanganyar	4
1.2.	Luas Wilayah Kecamatan Karanganyar Menurut Desa Tahun 2017.....	5
1.3.	Luas Tanah Sawah dan Tanah Kering Menurut Desa di Kecamatan Karanganyar Tahun 2017.....	6
1.4.	Luas Tanah Sawah Menurut Desa dan Jenis Pengairan di Kecamatan Karanganyar Tahun 2017 (Ha).....	7
1.5.	Luas Tanah Kering Menurut Desa dan Penggunaannya di Kecamatan Karanganyar Tahun 2017 (Ha).....	9
<b>2.</b>	<b>PEMERINTAHAN</b>	
2.1.	Jumlah Sarana Pemerintahan Desa di Kecamatan Karanganyar Tahun 2017.....	12
2.2.	Luas Tanah Bengkok dan Kas Desa di Kecamatan Karanganyar Tahun 2017.....	13
2.3.	Jumlah Dusun, RW dan RT Menurut Desa di Kecamatan Karanganyar Tahun 2017.....	14
2.4.	Jumlah Perangkat Desa Menurut Desa di Kecamatan Karanganyar Tahun 2017.....	15
<b>3.</b>	<b>KEPENDUDUKAN DAN ANGKATAN KERJA</b>	
3.1.	Jumlah Penduduk Dewasa dan Anak-anak Menurut Jenis Kelamin di Kecamatan Karanganyar Tahun 2017	20
3.2.	Rata-rata Jumlah Anggota Rumah Tangga Menurut Desa di Kecamatan Karanganyar Tahun 2017.....	22
3.3.	Penduduk Menurut Kelompok Umur dan Jenis Kelamin di Kecamatan Karanganyar Tahun 2017.....	23
3.4.	Kepadatan Penduduk Menurut Desa di Kecamatan Karanganyar Tahun 2017.....	24
3.5.	Jumlah Kelahiran Penduduk Menurut Desa Jenis	



	Kelamin di Kecamatan Karanganyar Tahun 2017.....	25
3.6.	Jumlah Kematian Penduduk Menurut Desa Jenis Kelamin di Kecamatan Karanganyar Tahun 2017.....	26
3.7.	Jumlah Penduduk Yang Datang Menurut Desa Jenis Kelamin di Kecamatan Karanganyar Tahun 2017.....	27
3.8.	Jumlah Penduduk Yang Pergi Menurut Desa Jenis Kelamin di Kecamatan Karanganyar Tahun 2017.....	28
3.9.	Rasio Ibu-Anak ( <i>CWR-Child Women Ratio</i> ) di Kecamatan Karanganyar Tahun 2017.....	29
3.10.	Angka Fertilitas Umum ( <i>General Fertility Rate</i> ) di Kecamatan Karanganyar Tahun 2017.....	30
3.11.	Jumlah Penduduk Menurut Jenis Kelamin dan <i>Sex Ratio</i> Menurut Desa di Kecamatan Karanganyar Tahun 2017.....	31
3.12.	Angka Ketergantungan ( <i>Dependency Ratio</i> ) Menurut Desa di Kecamatan Karanganyar Tahun 2017.....	32
3.13.	Penduduk Usia 15 Tahun keatas Menurut Mata Pencaharian di Kecamatan Karanganyar Tahun 2017.....	33
3.14.	Penduduk Usia 10 Tahun keatas Menurut Pendidikan yang ditamatkan di Kecamatan Karanganyar Tahun 2017.....	36
3.15.	Angka Kelahiran dan Kematian Kasar ( <i>CBR &amp; CDR</i> ) Menurut Desa di Kecamatan Karanganyar Tahun 2017	38
3.16.	Penduduk Menurut Kelompok Umur dan Jenis Kelamin Menurut Desa di Kecamatan Karanganyar Tahun 2017	39
<b>4.</b>	<b>SOSIAL</b>	
4.1.	Jumlah Sekolah, Murid dan Guru Taman Kanak-kanak dan Roudhotul Atfal di Kecamatan Karanganyar Tahun 2017.....	48
4.2.	Jumlah Sekolah, Murid dan Guru Sekolah Dasar Negeri di Kecamatan Karanganyar Tahun 2017.....	49
4.3.	Jumlah Sekolah, Murid dan Guru SLTP Negeri di Kecamatan Karanganyar Tahun 2017.....	50

4.4.	Jumlah Sekolah, Murid dan Guru SLTA di Kecamatan Karanganyar Tahun 2017.....	51
4.5	Jumlah Sekolah, Murid dan Guru Madrasah Ibtidaiyah (MI) di Kecamatan Karanganyar Tahun 2017.....	52
4.6.	Jumlah Sekolah, Murid dan Guru Madrasah Tsanawiyah (MTs) di Kecamatan Karanganyar Tahun 2017.....	53
4.7.	Jumlah Sekolah, Murid dan Guru Madrasah Aliyah (MA) di Kecamatan Karanganyar Tahun 2016.....	54
4.8.	Jumlah Tenaga Kesehatan di Kecamatan Karanganyar Tahun 2017.....	55
4.9.	Jumlah Peserta KB Aktif Menurut Alat Kontrasepsi di Kecamatan Karanganyar Tahun 2017.....	56
4.10.	Jumlah Peristiwa Nikah, Talak, Cerai dan Rujuk di Kecamatan Karanganyar Tahun 2017.....	58
4.11.	Jumlah Prasarana Kesehatan di Kecamatan Karanganyar Tahun 2017.....	59
4.12.	Jumlah Tempat Ibadah di Kecamatan Karanganyar Tahun 2017.....	60
4.13.	Jumlah Pemeluk Agama di Kecamatan Karanganyar Tahun 2017.....	61
<b>5.</b>	<b>PERTANIAN</b>	
5.1.	Luas Panen dan Produksi Padi Sawah di Kecamatan Karanganyar Tahun 2017.....	63
5.2.	Populasi Ternak Besar di Kecamatan Karanganyar Tahun 2017.....	64
5.3.	Populasi Ternak Unggas di Kecamatan Karanganyar Tahun 2017 .....	65

## DAFTAR GAMBAR

Gambar		Halaman
1.1.	Sebaran Luas Wilayah Kecamatan Karanganyar Menurut Desa Tahun 2017	2
1.2.	Luas Penggunaan Lahan Kecamatan Karanganyar Tahun 2017	3
3.1.	Jumlah Penduduk Kecamatan Karanganyar Laki-laki dan Perempuan Menurut Desa Tahun 2017	17
3.2.	Peta Sebaran Jumlah Penduduk Kecamatan Karanganyar Tahun 2017	18
3.3.	CBR dan CDR Kecamatan Karanganyar Tahun 2017	19

## **BAB I**

### **KEADAAN GEOGRAFI**

#### **1.1. Letak Geografi**

Kecamatan Karanganyar merupakan salah satu Kecamatan di Kabupaten Demak. Sebelah utara wilayah ini berbatasan dengan Kecamatan Mijen, sebelah timur berbatasan dengan Kabupaten Kudus, sebelah selatan berbatasan dengan Kecamatan Gajah, serta sebelah barat juga berbatasan dengan Kecamatan Gajah. Jarak terjauh dari barat ketimur adalah sepanjang 5 km dan dari utara keselatan sepanjang 10 km. Jarak ke Ibu kota Demak 20 km, Sedangkan jarak ke Kecamatan Mijen 15 km, ke Kecamatan Gajah 5 km dan ke Kecamatan Dempet 15 km.

#### **1.2. Luas Penggunaan Lahan**

Secara administratif luas wilayah Kecamatan Karanganyar adalah 67,76 km<sup>2</sup>. Sebagai daerah agraris yang kebanyakan penduduknya hidup dari pertanian, wilayah Kecamatan Karanganyar terdiri atas lahan sawah yang mencapai luas 5.204,09 ha, dan selebihnya adalah lahan kering (1571,51). Menurut penggunaannya, sebagian besar lahan sawah yang digunakan berpengairan tadah hujan 179,70 ha, teknis 4.687,39 ha dan setengah teknis 317 ha. Sedang untuk lahan kering 602,95 ha digunakan untuk tegal/kebun, 639,20 digunakan untuk bangunan dan halaman, selebihnya digunakan untuk lainnya (Jalan, Sungai dll).

**Gambar 1.1. Sebaran Luas Wilayah Kecamatan Karanganyar Menurut Desa Tahun 2016**

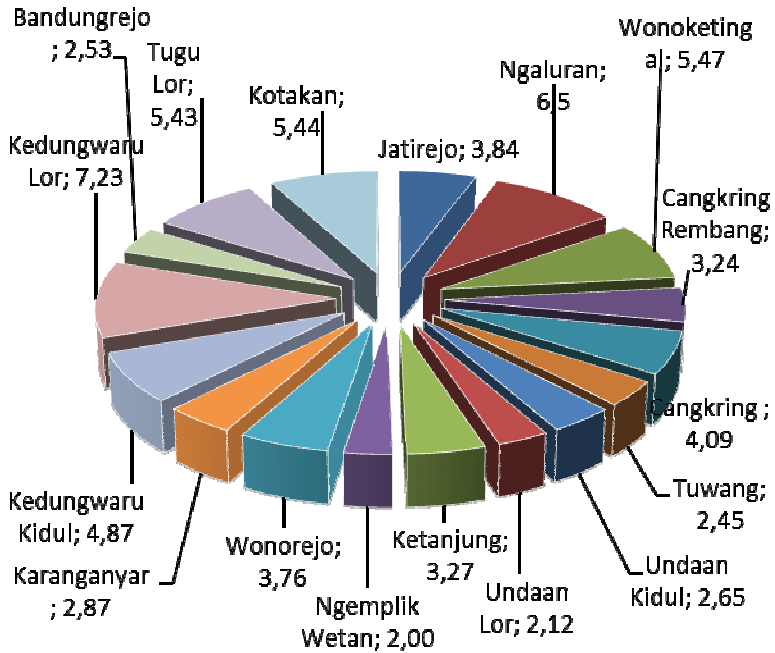

*Sumber : Monografi Kecamatan Karanganyar*

**Gambar 1.2. Luas Penggunaan Lahan Kecamatan Karanganyar Menurut Desa Tahun 2017**

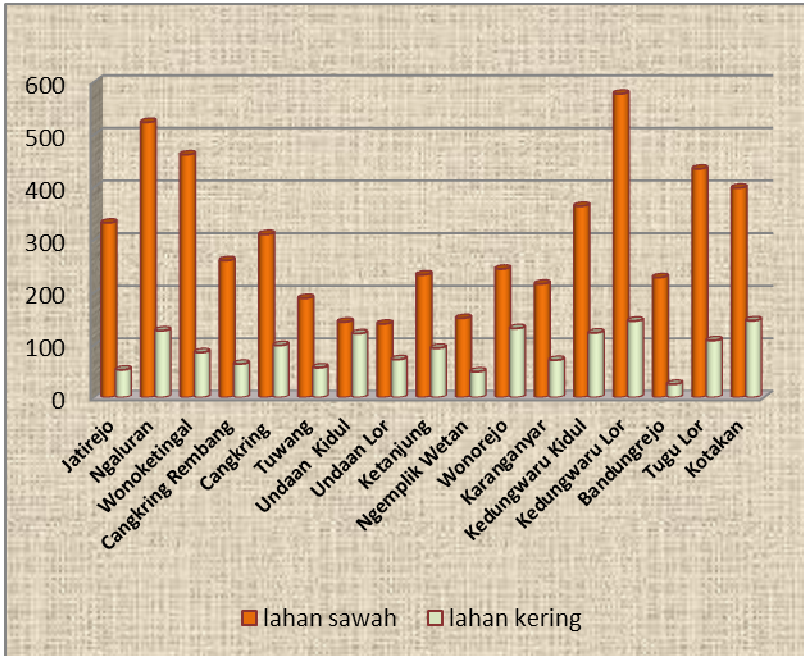

Sumber : Monografi Kecamatan Karanganyar

**Tabel 1.1. Letak Geografis Kecamatan Karanganyar**

---

**I Batas Wilayah Kecamatan Karanganyar**

- > Sebelah Utara                      Kecamatan Mijen dan Kabupaten Kudus
- > Sebelah Timur                    Kabupaten Kudus
- > Sebelah Selatan                  Kecamatan Gajah dan Kabupaten Kudus
- > Sebelah Barat                    Kecamatan Gajah

**II Jarak Terjauh dari Ibukota Kecamatan**

- > Dari Barat ke Timur  $\pm$  5 Km..
- > Dari Utara ke Selatan  $\pm$  10 Km.

**III. Jarak dari Kecamtan ke Ibukota Kabupaten 20 KM**

**Jarak dari Kecamatan ke Pusat Kecamatan Lainnya**

- > Ke Kecamatan Mijen            : 15 Km.
  
  - > Ke Kecamatan Gajah            : 5 Km.
  
  - > Ke Kecamatan Dempet         : 15 Km.
  
  - > Ke Kabupaten Kudus           : 3 Km.
-

**Tabel 1.2. Luas Wilayah Kecamatan Karanganyar  
Menurut Desa Tahun 2017**

	Desa	Luas (KM <sup>2</sup> )	Persentase (%)
	(1)	(2)	(3)
1	Jatirejo	3.84	5.67
2	Ngaluran	6.50	9.59
3	Wonoketingal	5.47	8.07
4	Cangkring Rembang	3.24	4.78
5	Cangkring	4.09	6.04
6	Tuwang	2.45	3.62
7	Undaan Kidul	2.65	3.91
8	Undaan Lor	2.12	3.13
9	Ketanjung	3.27	4.82
10	Ngemplik Wetan	2.00	2.95
11	Wonorejo	3.76	5.55
12	Karanganyar	2.87	4.24
13	Kedungwaru Kidul	4.87	7.19
14	Kedungwaru Lor	7.23	10.67
15	Bandungrejo	2.53	3.73
16	Tugu Lor	5.43	8.01
17	Kotakan	5.44	8.03
	<b>JUMLAH</b>	<b>67.76</b>	<b>100.00</b>
	2016	67.76	100.00
	2015	67.76	100.00
	2014	67.76	100.00
	2013	67.76	100.00

*Sumber : Monografi Kecamatan Karanganyar*



**Tabel 1.3. Luas Tanah Sawah dan Tanah Kering Menurut Desa di Kecamatan Karanganyar Tahun 2017**

	Desa	Tanah Sawah (Ha)	Tanah Kering (Ha)	Jumlah (Ha)
	(1)	(2)	(3)	(4)
1	Jatirejo	331.90	52.50	384.40
2	Ngaluran	523.20	126.90	650.10
3	Wonoketingal	461.49	85.61	547.10
4	Cangkring Rembang	260.40	63.70	324.10
5	Cangkring	310.00	99.00	409.00
6	Tuwang	188.60	56.70	245.30
7	Undaan Kidul	143.60	121.40	265.00
8	Undaan Lor	139.80	72.30	212.10
9	Ketanjung	233.10	93.80	326.90
10	Ngemplik Wetan	150.60	49.00	199.60
11	Wonorejo	244.20	131.40	375.60
12	Karanganyar	215.70	71.00	286.70
13	Kedungwaru Kidul	363.70	123.00	486.70
14	Kedungwaru Lor	577.20	145.40	722.60
15	Bandungrejo	228.00	25.30	253.30
16	Tugu Lor	434.40	108.40	542.80
17	Kotakan	398.20	146.10	544.30
<hr/>				
Jumlah/Total	2017	5 204.09	1 571.51	6,775.60
<hr/>				
	2016	5 204.09	1 571.51	6,775.60
	2015	5 067.09	1 708.51	6,775.60
	2014	5 067.09	1 708.51	6,775.60
	2013	5 067.19	1 708.41	6,775.60

Sumber : Monografi Kecamatan Karanganyar

**Tabel 1.4. Luas Tanah Sawah Menurut Desa dan Jenis Pengairan di Kecamatan Karanganyar Tahun 2017**

Desa		Teknis (Ha)	1/2 Teknis (Ha)	Sederhana (Ha)
(1)		2	3	4
1	Jatirejo	331.90	0.00	0.00
2	Ngaluran	395.00	74.60	0.00
3	Wonoketingal	461.49	0.00	0.00
4	Cangkring Rembang	260.40	0.00	0.00
5	Cangkring	307.10	1.00	0.00
6	Tuwang	188.60	0.00	0.00
7	Undaan Kidul	143.60	0.00	0.00
8	Undaan Lor	139.80	0.00	0.00
9	Ketanjung	96.10	137.00	0.00
10	Ngemplik Wetan	150.60	0.00	0.00
11	Wonorejo	244.20	0.00	0.00
12	Karanganyar	215.70	0.00	0.00
13	Kedungwaru Kidul	343.70	0.00	20.00
14	Kedungwaru Lor	577.20	0.00	0.00
15	Bandungrejo	228.00	0.00	0.00
16	Tugu Lor	224.00	90.40	0.00
17	Kotakan	380.00	14.00	0.00
Jumlah				
	2017	4 687.39	317.00	20.00
	2016	4 355.49	317.00	20.00
	2015	4 687.39	180.00	20.00
	2014	4 687.39	180.00	20.00
	2013	4 687.39	180.00	20.00

Sumber : Monografi Kecamatan Karanganyar

**Tabel 1.4. Lanjutan**

	Desa	Sederhana Non PU (Ha)	Tadah Hujan (Ha)	Jumlah (Ha)
	(1)	5	6	7
1	Jatirejo	0.00	0.00	331.90
2	Ngaluran	0.00	53.60	523.20
3	Wonoketingal	0.00	0.00	461.49
4	Cangkring Rembang	0.00	0.00	260.40
5	Cangkring	0.00	1.90	310.00
6	Tuwang	0.00	0.00	188.60
7	Undaan Kidul	0.00	0.00	143.60
8	Undaan Lor	0.00	0.00	139.80
9	Ketanjung	0.00	0.00	233.10
10	Ngemplik Wetan	0.00	0.00	150.60
11	Wonorejo	0.00	0.00	244.20
12	Karanganyar	0.00	0.00	215.70
13	Kedungwaru Kidul	0.00	0.00	363.70
14	Kedungwaru Lor	0.00	0.00	577.20
15	Bandungrejo	0.00	0.00	228.00
16	Tugu Lor	0.00	120.00	434.40
17	Kotakan	0.00	4.20	398.20
Jumlah	2017	0.00	179.70	5 204.09
	2016	0.00	179.70	5 204.09
	2015	0.00	179.70	5 067.09
	2014	0.00	179.70	5 067.19
	2013	0.00	179.70	5 067.19

Sumber : Monografi Kecamatan Karanganyar

**Tabel 1.4. Luas Tanah Kering menurut Desa dan Penggunaannya di Kecamatan Karanganyar Tahun 2017**

Desa	Peka- rangan/ Bangann (Ha)	Tegalan/ Kebun (Ha)	Lahan lainya / Padang (Ha)	Tebat / Empang (Ha)	Tambak (Ha)	
(1)	2	3	4	5	6	
1	Jatirejo	21.00	25.00	0	0	0
2	Ngaluran	73.00	46.20	0	0	0
3	Wonoketingal	42.10	29.75	0	0	0
4	Cangkring Rembang	36.40	6.00	0	0	0
5	Cangkring	39.70	50.10	0	0	0
6	Tuwang	33.00	16.90	0	0	0
7	Undaan Kidul	42.60	61.20	0	0	0
8	Undaan Lor	19.90	7.00	0	0	0
9	Ketanjung	73.30	10.00	0	0	0
10	Ngemplik Wetan	24.00	6.10	0	0	0
11	Wonorejo	52.80	51.40	0	0	0
12	Karanganyar	42.50	23.30	0	1	0
13	Kedungwaru Kidul	46.60	57.80	0	0	0
14	Kedungwaru Lor	33.60	100.80	0	0	0
15	Bandungrejo	18.30	4.70	0	0	0
16	Tugu Lor	16.50	5.20	0	0	0
17	Kotakan	24.00	101.50	0	0	0
Jumlah	2017	639.30	602.95	0	1	0
	2016	639.30	602.95	0	1	0
	2015	639.30	724.95	0	1	0
	2014	615.80	748.45	0	1	0
	2013	615.80	748.45	0	1	0

Sumber : Monografi Kecamatan Karanganyar

Tabel 1.4. Lanjutan

Desa		Sement. Tidak Diushkan	Hutan Negara	Perkeb. Negara/ Swasta	Lainnya (Sungai, Jln, dll)	Jumlah
(1)		7	8	9	10	11
1	Jatirejo	0	0	0	6.50	52.50
2	Ngaluran	0	0	0	7.70	126.90
3	Wonoketingal	0	0	0	13.76	85.61
4	Cangkring Rembang	0	0	0	21.30	63.70
5	Cangkring	0	0	0	9.20	99.00
6	Tuwang	0	0	0	6.80	56.70
7	Undaan Kidul	0	0	0	17.60	121.40
8	Undaan Lor	0	0	0	45.40	72.30
9	Ketanjung	0	0	0	10.50	93.80
10	Ngemplik Wetan	0	0	0	18.90	49.00
11	Wonorejo	0	0	0	27.20	131.40
12	Karanganyar	0	0	0	4.20	71.00
13	Kedungwaru Kidul	0	0	0	18.60	123.00
14	Kedungwaru Lor	0	0	0	11.00	145.40
15	Bandungrejo	0	0	0	2.30	25.30
16	Tugu Lor	0	0	0	86.70	108.40
17	Kotakan	0	0	0	20.60	146.10
Jumlah						
	2017	0	0	0	328.26	1 571.51
	2016	0	0	0	328.26	1 571.51
	2015	0	0	0	343.26	1 586.51
	2014	0	0	0	343.26	1 708.51
	2013	0	0	0	343.26	1 708.51

Sumber : Monografi Kecamatan Karanganyar

## **BAB II PEMERINTAHAN**

### **2.1. Wilayah Administrasi**

Secara administratif wilayah Kecamatan Karanganyar terdiri atas 17 desa, 35 Dusun serta 73 RW dan 411 RT, Seluruh desa di Kecamatan Karanganyar sudah termasuk klasifikasi swasembada. Jumlah perangkat yang telah terisi adalah Kepala Desa sejumlah 17 orang, sekretaris desa 14 orang, kepala dusun 32 orang, kepala urusan 51 orang dan pelaksana teknis 83orang. Tanah Bengkok di Kecamatan Karanganyar seluas 799,92 Ha atau sekitar 11,81 persen dari luas wilayah Sementara itu, untuk tanah kas desa terdapat sekitar 9,48 persen dari total luas wilayah Kecamatan Karanganyar atau seluas 642,58 Ha.

**Tabel 2.1. Jumlah Sarana Pemerintahan Desa di Kecamatan Karanganyar Tahun 2017**

	Desa	Balai Desa	Kantor Desa
	1	2	3
1	Jatirejo	1	1
2	Ngaluran	1	1
3	Wonoketingal	1	1
4	Cangkring Rembang	1	1
5	Cangkring	1	1
6	Tuwang	1	1
7	Undaan Kidul	1	1
8	Undaan Lor	1	1
9	Ketanjung	1	1
10	Ngemplik Wetan	1	1
11	Wonorejo	1	1
12	Karanganyar	1	1
13	Kedungwaru Kidul	1	1
14	Kedungwaru Lor	1	1
15	Bandungrejo	1	1
16	Tugu Lor	1	1
17	Kotakan	1	1
<b>Jumlah</b>	<b>2017</b>	<b>17</b>	<b>17</b>
	2016	17	17
	2015	17	17
	2014	17	17
	2013	17	17

*Sumber : Monografi Kecamatan Karanganyar*

**Tabel 2.2. Luas Tanah Bengkok dan Kas Desa di Kecamatan Karanganyar Tahun 2017**

Desa		Tanah Bengkok (Ha)	Kas Desa (Ha)
1		2	3
1	Jatirejo	64.12	36.97
2	Ngaluran	65.38	24.16
3	Wonoketingal	56.48	57.06
4	Cangkring Rembang	52.16	43.89
5	Cangkring	56.73	25.59
6	Tuwang	38.33	22.90
7	Undaan Kidul	32.43	8.82
8	Undaan Lor	30.52	21.02
9	Ketanjung	44.40	11.73
10	Ngemplik Wetan	26.88	13.37
11	Wonorejo	57.94	23.33
12	Karanganyar	42.22	11.70
13	Kedungwaru Kidul	52.19	125.39
14	Kedungwaru Lor	42.16	131.75
15	Bandungrejo	42.85	26.99
16	Tugu Lor	48.71	34.45
17	Kotakan	46.44	23.49
Jumlah	2017	799.92	642.58
	2016	799.92	642.58
	2015	799.92	642.58
	2014	799.92	642.58
	2013	799.92	642.58

Sumber : Monografi Kecamatan Karanganyar



**Tabel 2.3. Jumlah Dusun, RW dan RT Menurut Desa di Kecamatan Karanganyar Tahun 2017**

	Desa	Dusun	RW	RT
	1	2	3	4
1	Jatirejo	2	2	12
2	Ngaluran	2	7	36
3	Wonoketingal	2	8	39
4	Cangkring Rembang	3	6	28
5	Cangkring	2	5	37
6	Tuwang	2	3	12
7	Undaan Kidul	2	4	12
8	Undaan Lor	2	3	16
9	Ketanjung	4	5	19
10	Ngemplik Wetan	2	2	17
11	Wonorejo	2	3	27
12	Karanganyar	3	5	38
13	Kedungwaru Kidul	2	5	30
14	Kedungwaru Lor	1	3	24
15	Bandungrejo	2	4	24
16	Tugu Lor	1	4	20
17	Kotakan	1	4	20
	Jumlah			
	2017	35	73	411
	2016	35	73	411
	2015	35	73	411
	2014	35	73	411
	2013	35	73	413

Sumber : Monografi Kecamatan Karanganyar  
ket ada penggabungan RT di Desa Kedungwaru Lor

**Tabel 2.4. Jumlah Perangkat Desa Menurut Desa di Kecamatan Karanganyar Tahun 2017**

	Desa	Kepala Desa	Sekretaris Desa	Kepala Dusun	Kepala Urusan	Staf dan Pelaksana Teknis
	1	2	3	4	5	6
1	Jatirejo	1	1	2	3	5
2	Ngaluran	1	1	1	3	4
3	Wonoketingal	1	1	2	3	5
4	Cangkring Rembang	1	0	2	3	5
5	Cangkring	1	1	3	3	6
6	Tuwang	1	1	2	3	5
7	Undaan Kidul	1	1	1	3	4
8	Undaan Lor	1	1	2	3	5
9	Ketanjung	1	1	4	3	7
10	Ngemplik Wetan	1	1	1	3	4
11	Wonorejo	1	0	2	3	5
12	Karanganyar	1	1	2	3	5
13	Kedungwaru Kidul	1	1	3	3	6
14	Kedungwaru Lor	1	1	1	3	4
15	Bandungrejo	1	1	2	3	5
16	Tugu Lor	1	1	1	3	4
17	Kotakan	1	0	1	3	4
Jumlah	2017	17	14	32	51	83
	2016	17	14	32	72	71
	2015	4	15	33	82	64
	2014	17	17	29	83	63
	2013	17	17	32	83	63

Sumber : Monografi Kecamatan Karanganyar

## BAB III KEPENDUDUKAN

### 3.1. Kependudukan

Jumlah penduduk Kecamatan Karanganyar berdasarkan hasil Sensus Penduduk 2010 dan proyeksi Penduduk 2016 adalah sebanyak 70.906 jiwa terdiri dari 34.942 laki-laki dan 35.964 perempuan. Jumlah penduduk ini naik sebanyak 343 Jiwa atau sekitar 0,49 persen dari tahun sebelumnya. Secara berurutan, penduduk terbanyak masih di tempati oleh Desa Ngaluran dan Desa Karanganyar dengan jumlah penduduk masing-masing sebesar 8.521 Jiwa dan 6.277 Jiwa. Sedangkan penduduk terkecil terdapat di Desa Undaan Lor dan Desa Ngemplik Wetan dengan jumlah masing-masing sebanyak 1.982 Jiwa dan 2.288 Jiwa. Menurut kelompok umur, sebagian besar penduduk Kecamatan Karanganyar termasuk dalam usia produktif (15-64 tahun) sebanyak 48.520 orang (68.43 persen), dan selebihnya 18.233 orang (25.71 persen) berusia dibawah 15 tahun dan 4.153 orang (5,86 persen) berusia 65 tahun keatas.

Angka ketergantungan (*dependency ratio*) Kecamatan Karanganyar adalah 46,14 Hal ini berarti bahwa setiap 1.00 orang berusia produktif menanggung ebanyak 46 orang lebih penduduk usia dibawah 15 tahun dan 65 tahun keatas. Dilihat dari kepadatan penduduknya, pada tahun 2017 kepadatan penduduk Kecamatan Karanganyar mencapai 1.046 orang/Km<sup>2</sup>. Penduduk terpadat terdapat di Desa Karanganyar dengan kepadatan 2.187 orang/Km<sup>2</sup>, sedang penduduk paling jarang berada di DesaTuguLor dengan kepadatan 538 orang/Km<sup>2</sup>.

**Gambar3.1. Jumlah Penduduk Kecamatan Karanganyar  
Laki-laki dan Perempuan Menurut Desa Tahun 2017**

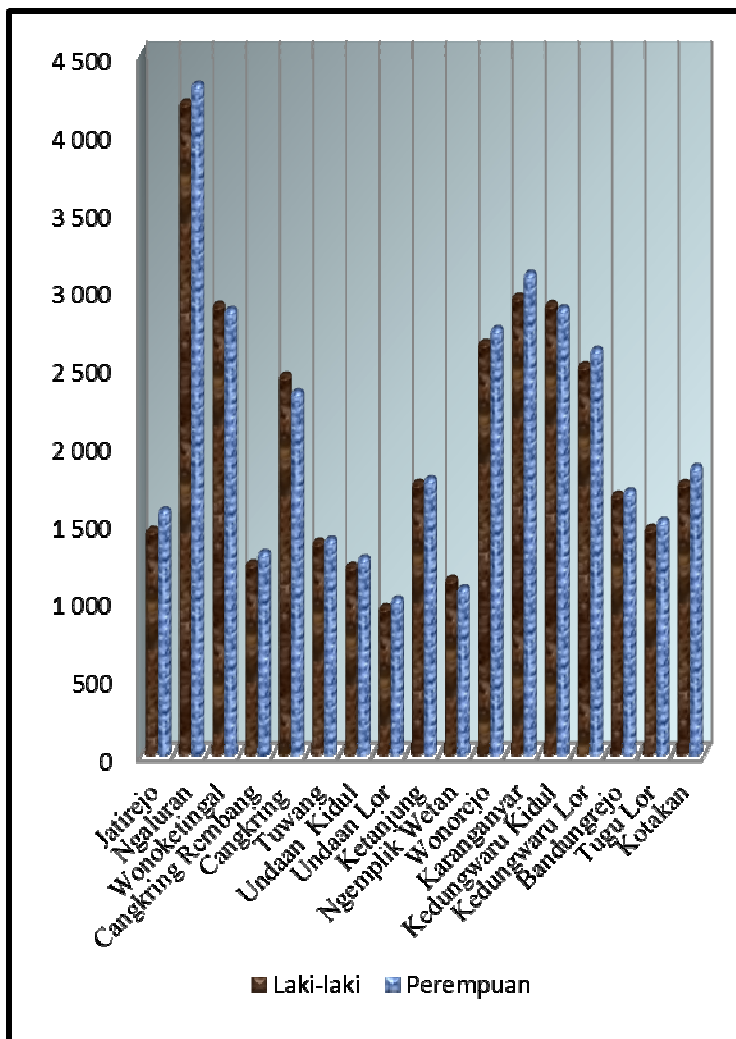

Sumber :Keppres 52 Kecamatan Karanganyar

Gambar 3.2. Peta Sebaran Jumlah Penduduk Kecamatan Karanganyar Tahun 2017

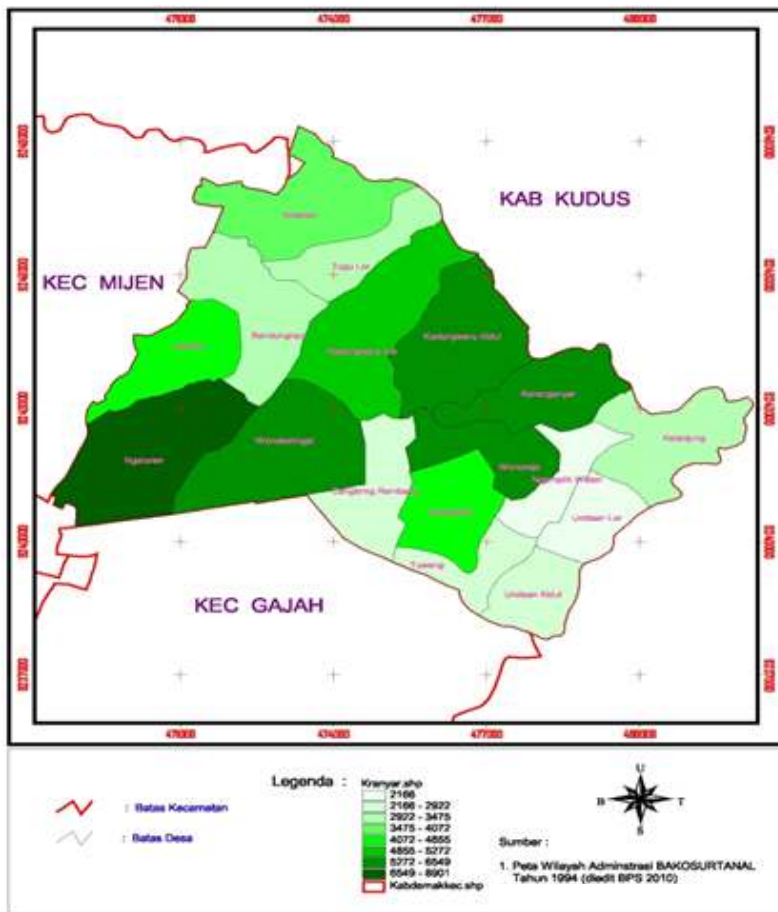

### 3.2. Fertilitas dan Mortalitas

Dilihat dari tingkat kelahiran kasar (*Crude Birth Rate - CBR*) yang merupakan jumlah anak yang dilahirkan per 1.000 orang penduduk, tercatat CBR Kecamatan Karanganyar tahun 2017 adalah 14,92. Sedang menurut tingkat kematian kasar (*Crude Death Rate - CDR*) yang merupakan jumlah kematian per 1.000 orang penduduk, maka CDR Kecamatan Karanganyar pada tahun yang sama adalah 8,66. Angka CBR turun dibanding tahun 2016, dimana angka kelahiran kasar sebesar 14,86. Sedangkan angka CDR lebih tinggi dibanding tahun sebelumnya (2016), yaitu sebesar 7,67. Rasio anak terhadap wanita usia 15-49 tahun (*Child Women Ratio - CWR*) Kecamatan Karanganyar adalah 291,21 yang berarti bahwa terdapat 300 anak berusia 0-4 tahun pada setiap 1.000 wanita usia 15-49 tahun. Angka ini lebih rendah dari tahun 2016 yang mencapai CWR sebesar 300,74.

Gambar 3.3. CBR dan CDR Kecamatan Karanganyar Tahun 2017

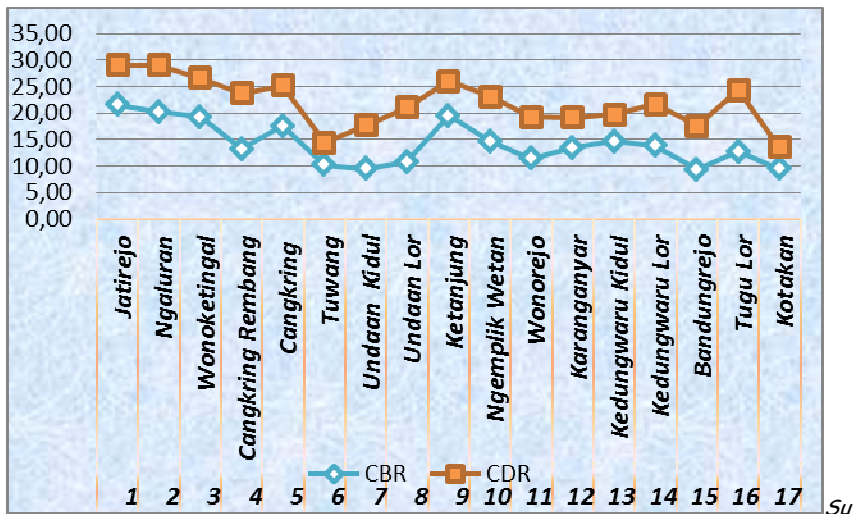

Sumber : BPS Kabupaten Demak

**Tabel 3.1. Jumlah Penduduk Dewasa dan Anak-anak Menurut Jenis Kelamin di Kecamatan Karanganyar Tahun 2017**

Desa	Dewasa		Jumlah	
	Laki-Laki	Perempuan		
1	2	3	4	
1 Jatirejo	854	956	1 810	
2 Ngaluran	3 089	3 243	6 332	
3 Wonoketingal	2 176	2 190	4 366	
4 Cangkring Rembang	925	1 037	1 962	
5 Cangkring	1 865	1 864	3 729	
6 Tuwang	972	1 004	1 976	
7 Undaan Kidul	958	985	1 943	
8 Undaan Lor	704	770	1 474	
9 Ketanjung	1 370	1 430	2 800	
10 Ngemplik Wetan	852	846	1 698	
11 Wonorejo	2 010	2 159	4 169	
12 Karanganyar	2 233	2 430	4 663	
13 Kedungwaru Kidul	2 204	2 301	4 505	
14 Kedungwaru Lor	1 847	2 013	3 860	
15 Bandungrejo	1 232	1 279	2 511	
16 Tugu Lor	1 050	1 102	2 152	
17 Kotakan	1 292	1 446	2 738	
Jumlah	2017	25 633	27 040	52 688
	2016	25 411	26 809	51 562
	2015	25 121	26 441	51 562
	2014	24 889	26 198	51 087
	2013	24 640	25 944	50 584

Sumber : BPS Kabupaten Demak

**Tabel 3.1. Lanjutan**

	Desa	Anak-anak		Jumlah	
		Laki-Laki	Perempuan		
	1	2	3	4	
1	Jatirejo	310	315	625	
2	Ngaluran	1 120	1 069	2 189	
3	Wonoketingal	791	723	1 514	
4	Cangkring Rembang	337	342	679	
5	Cangkring	676	615	1 291	
6	Tuwang	353	331	684	
7	Undaan Kidul	348	324	672	
8	Undaan Lor	254	254	508	
9	Ketanjung	499	472	971	
10	Ngemplik Wetan	310	280	590	
11	Wonorejo	729	714	1 443	
12	Karanganyar	811	803	1 614	
13	Kedungwaru Kidul	800	759	1 559	
14	Kedungwaru Lor	671	665	1 336	
15	Bandungrejo	449	422	871	
16	Tugu Lor	381	387	768	
17	Kotakan	470	434	904	
	Jumlah	2017	9 309	8 924	18 233
		2016	9 364	9 165	18 647
		2015	9 482	9 165	18 647
		2014	9 535	9 214	18 749
		2013	9 585	9 265	18 850

Sumber : BPS Kabupaten Demak



**Tabel 3.2. Rata-rata Jumlah Anggota Rumah Tangga Menurut Desa di Kecamatan Karanganyar Tahun 2016**

	Desa	Jumlah		Rata-rata Anggota Rumah Tangga
		Rumah Tangga	Penduduk	
	1	2	3	4
1	Jatirejo	884	2 435	2.75
2	Ngaluran	2 315	8 521	3.68
3	Wonoketingal	1 477	5 880	3.98
4	Cangkring Rembang	736	2 641	3.59
5	Cangkring	1 192	5 020	4.21
6	Tuwang	737	2 660	3.61
7	Undaan Kidul	659	2 615	3.97
8	Undaan Lor	493	1 982	4.02
9	Ketanjung	975	3 771	3.87
10	Ngemplik Wetan	614	2 288	3.73
11	Wonorejo	1 388	5 612	4.04
12	Karanganyar	1 587	6 277	3.96
13	Kedungwaru Kidul	1 530	6 064	3.96
14	Kedungwaru Lor	1 358	5 196	3.83
15	Bandungrejo	972	3 382	3.48
16	Tugu Lor	798	2 920	3.66
17	Kotakan	1 023	3 642	3.56
Jumlah	2016	18 738	70 906	3.78
	2015	18 738	70 209	3.75
	2014	18 476	69 836	3.78
	2013	18 365	69 434	3.78
	2012	18 190	69 014	3.82

Sumber : Monografi Kecamatan Karanganyar

**Tabel 3.2. Rata-rata Jumlah Anggota Rumah Tangga Menurut Desa di Kecamatan Karanganyar Tahun 2017**

	Desa	Jumlah		Rata-rata Anggota Rumah Tangga
		Rumah Tangga	Penduduk	
	1	2	3	4
1	Jatirejo	902	2 435	2.70
2	Ngaluran	2359	8 521	3.61
3	Wonoketingal	1505	5 880	3.91
4	Cangkring Remban	751	2 641	3.52
5	Cangkring	1215	5 020	4.13
6	Tuwang	751	2 660	3.54
7	Undaan Kidul	673	2 615	3.89
8	Undaan Lor	503	1 982	3.94
9	Ketanjung	994	3 771	3.79
10	Ngemplik Wetan	626	2 288	3.65
11	Wonorejo	1415	5 612	3.97
12	Karanganyar	1617	6 277	3.88
13	Kedungwaru Kidul	1559	6 064	3.89
14	Kedungwaru Lor	1384	5 196	3.75
15	Bandungrejo	992	3 382	3.41
16	Tugu Lor	814	2 920	3.59
17	Kotakan	1043	3 642	3.49
Jumlah	2017	19 103	70 906	3.71
	2016	18 814	70 563	3.75
	2015	18 738	70 209	3.75
	2014	18 476	69 836	3.78
	2013	18 365	69 434	3.78

Sumber : BPS Kabupaten Demak

**Tabel 3.3. Penduduk Menurut Kelompok Umur dan Jenis Kelamin di Kecamatan Karanganyar Tahun 2017**

Kelompok Umur	Laki-laki	Perempuan	Jumlah	
1	2	3	4	
0 - 4	2 965	2 861	5 826	
5 - 9	3 153	2 976	6 129	
10 - 14	3 191	3 087	6 278	
15 - 19	3 405	3 410	6 815	
20 - 24	3 367	3 253	6 620	
25 - 29	2 723	2 709	5 432	
30 - 34	2 415	2 627	5 042	
35 - 39	2 429	2 668	5 097	
40 - 44	2 465	2 567	5 032	
45 - 49	2 265	2 368	4 633	
50 - 54	1 997	2 103	4 100	
55 - 59	1 578	1 665	3 243	
60 - 64	1 222	1 284	2 506	
65 +	1 767	2 386	4 153	
<b>Jumlah</b>	<b>2017</b>	<b>34 942</b>	<b>35 964</b>	<b>70 906</b>
	2016	18 738	70 563	70 209
	2015	34 603	35 606	70 209
	2014	34 424	35 412	69 836
	2013	34 225	35 209	69 434

Sumber : BPS Kabupaten Demak

**Tabel 3.4. Kepadatan Penduduk Menurut Desa di Kecamatan Karanganyar Tahun 2017**

Desa	Luas (Km <sup>2</sup> )	Penduduk	Kepadatan (Jiwa/Km <sup>2</sup> )	
1	2	3	4	
1 Jatirejo	3.84	2 435	634	
2 Ngaluran	6.50	8 521	1 311	
3 Wonoketingal	5.47	5 880	1 075	
4 Cangkring Rembang	3.24	2 641	815	
5 Cangkring	4.09	5 020	1 227	
6 Tuwang	2.45	2 660	1 086	
7 Undaan Kidul	2.65	2 615	987	
8 Undaan Lor	2.12	1 982	935	
9 Ketanjung	3.27	3 771	1 153	
10 Ngemplik Wetan	2.00	2 288	1 144	
11 Wonorejo	3.76	5 612	1 493	
12 Karanganyar	2.87	6 277	2 187	
13 Kedungwaru Kidul	4.87	6 064	1 245	
14 Kedungwaru Lor	7.23	5 196	719	
15 Bandungrejo	2.53	3 382	1 337	
16 Tugu Lor	5.43	2 920	538	
17 Kotakan	5.44	3 642	669	
Jumlah	2017	67.76	70 906	1 046
	2016	67.76	70 563	1 041
	2015	67.76	70 209	1 036
	2014	67.76	69 836	1 031
	2013	67.76	69 434	1 025

Sumber : BPS Kabupaten Demak

**Tabel 3.5. Jumlah Kelahiran Penduduk Menurut Desa dan Jenis Kelamin di Kecamatan Karanganyar Tahun 2017**

Desa	Laki-laki	Perempuan	Jumlah	
1	2	3	4	
1 Jatirejo	30	28	58	
2 Ngaluran	91	91	182	
3 Wonoketingal	39	44	83	
4 Cangkring Rembang	16	10	26	
5 Cangkring	64	42	106	
6 Tuwang	23	12	35	
7 Undaan Kidul	19	11	30	
8 Undaan Lor	8	14	22	
9 Ketanjung	29	30	59	
10 Ngemplik Wetan	25	15	40	
11 Wonorejo	32	40	72	
12 Karanganyar	17	19	36	
13 Kedungwaru Kidul	38	35	73	
14 Kedungwaru Lor	42	50	92	
15 Bandungrejo	22	27	49	
16 Tugu Lor	20	23	43	
17 Kotakan	22	30	52	
Jumlah	2017	537	521	1 058
	2016	554	540	1 094
	2015	513	530	1 043
	2014	495	490	985
	2013	477	485	962

Sumber : BPS Kabupaten Demak

**Tabel 3.6. Jumlah Kematian Penduduk Menurut Desa dan Jenis Kelamin di Kecamatan Karanganyar Tahun 2017**

Desa	Laki-laki	Perempuan	Jumlah	
1	2	3	4	
1 Jatirejo	22	21	43	
2 Ngaluran	31	56	87	
3 Wonoketingal	33	29	62	
4 Cangkring Rembang	10	16	26	
5 Cangkring	12	25	37	
6 Tuwang	7	11	18	
7 Undaan Kidul	8	10	18	
8 Undaan Lor	9	11	20	
9 Ketanjung	18	10	28	
10 Ngemplik Wetan	10	7	17	
11 Wonorejo	16	18	34	
12 Karanganyar	31	32	63	
13 Kedungwaru Kidul	24	22	46	
14 Kedungwaru Lor	22	24	46	
15 Bandungrejo	13	25	38	
16 Tugu Lor	12	7	19	
17 Kotakan	5	7	12	
Jumlah	2017	283	331	614
	2016	275	266	541
	2015	254	268	522
	2014	251	266	517
	2013	223	226	449

Sumber : BPS Kabupaten Demak

**Tabel 3.7. Jumlah Penduduk yang Datang Menurut Desa dan Jenis Kelamin di Kecamatan Karanganyar Tahun 2017**

Desa	Laki-laki	Perempuan	Jumlah	
1	2	3	4	
1 Jatirejo	15	16	31	
2 Ngaluran	44	60	104	
3 Wonoketingal	29	17	46	
4 Cangkring Rembang	11	11	22	
5 Cangkring	21	43	64	
6 Tuwang	17	19	36	
7 Undaan Kidul	11	19	30	
8 Undaan Lor	7	9	16	
9 Ketanjung	26	27	53	
10 Ngemplik Wetan	5	13	18	
11 Wonorejo	19	22	41	
12 Karanganyar	25	27	52	
13 Kedungwaru Kidul	18	32	50	
14 Kedungwaru Lor	27	28	55	
15 Bandungrejo	6	10	16	
16 Tugu Lor	11	12	23	
17 Kotakan	0	17	17	
Jumlah	2017	292	382	674
	2016	332	370	702
	2015	285	314	599
	2014	219	257	476
	2013	215	220	435

Sumber : BPS Kabupaten Demak

**Tabel 3.8. Jumlah Penduduk yang Pergi Menurut Desa dan Jenis Kelamin di Kecamatan Karanganyar Tahun 2017**

Desa	Laki-laki	Perempuan	Jumlah	
1	2	3	4	
1 Jatirejo	7	8	15	
2 Ngaluran	65	64	129	
3 Wonoketingal	28	36	64	
4 Cangkring Rembang	24	29	53	
5 Cangkring	26	40	66	
6 Tuwang	14	16	30	
7 Undaan Kidul	16	20	36	
8 Undaan Lor	10	12	22	
9 Ketanjung	20	11	31	
10 Ngemplik Wetan	17	14	31	
11 Wonorejo	18	14	32	
12 Karanganyar	48	42	90	
13 Kedungwaru Kidul	22	28	50	
14 Kedungwaru Lor	23	33	56	
15 Bandungrejo	10	6	16	
16 Tugu Lor	6	12	18	
17 Kotakan	8	10	18	
Jumlah	2017	362	395	757
	2016	322	352	674
	2015	315	326	641
	2014	243	253	496
	2013	193	217	410

Sumber : BPS Kabupaten Demak



**Tabel 3.9. Rasio Ibu dan Anak (CWR - CHILD WOMAN RATIO) di Kecamatan Karanganyar Tahun 2017**

Desa	Penduduk	Wanita	C W R	
	Usia 0 - 4 TH	Usia 15 - 49 TH		
1	2	3	4	
1 Jatirejo	200	694	288.18	
2 Ngaluran	699	2 351	297.32	
3 Wonoketingal	484	1 587	304.98	
4 Cangkring Rembang	217	752	288.56	
5 Cangkring	413	1 351	305.70	
6 Tuwang	218	728	299.45	
7 Undaan Kidul	215	713	301.54	
8 Undaan Lor	162	558	290.32	
9 Ketanjung	311	1 037	299.90	
10 Ngemplik Wetan	189	613	308.32	
11 Wonorejo	461	1 564	294.76	
12 Karanganyar	515	1 763	292.12	
13 Kedungwaru Kidul	498	1 668	298.56	
14 Kedungwaru Lor	427	1 460	292.47	
15 Bandungrejo	278	927	299.89	
16 Tugu Lor	239	812	294.33	
17 Kotakan	300	1 024	292.97	
Jumlah	2017	5 826	19 602	297.21
	2016	5 897	19 608	300.74
	2015	5 894	19 460	302.88
	2014	5 942	19 454	305.44
	2013	5 980	19 434	307.71

Sumber : BPS Kabupaten Demak

**Tabel 3.10. Angka Fertilitas Umum/General Fertility Rate  
di Kecamatan Karanganyar Tahun 2017**

Desa	Jumlah	Wanita	G F R	
	Kelahiran 1 Tahun	Usia 15 - 49 TH		
1	2	3	4	
1 Jatirejo	58	694	83.57	
2 Ngaluran	182	2 351	77.41	
3 Wonoketingal	83	1 587	52.30	
4 Cangkring Rembang	26	752	34.57	
5 Cangkring	106	1 351	78.46	
6 Tuwang	35	728	48.08	
7 Undaan Kidul	30	713	42.08	
8 Undaan Lor	22	558	39.43	
9 Ketanjung	59	1 037	56.89	
10 Ngemplik Wetan	40	613	65.25	
11 Wonorejo	72	1 564	46.04	
12 Karanganyar	36	1 763	20.42	
13 Kedungwaru Kidul	73	1 668	43.76	
14 Kedungwaru Lor	92	1 460	63.01	
15 Bandungrejo	49	927	52.86	
16 Tugu Lor	43	812	52.96	
17 Kotakan	52	1 024	50.78	
Jumlah	2017	1 058	19 602	53.97
	2016	1 094	19 608	55.79
	2015	1 043	19 460	53.60
	2014	985	19 454	50.63
	2013	962	19 434	49.50

Sumber : BPS Kabupaten Demak

**Tabel 3.11. Jumlah Penduduk Menurut Jenis Kelamin dan Sex Ratio per Desa di Kecamatan Karanganyar Tahun 2017**

Desa	Laki-laki	Perempuan	Jumlah	Sex Ratio	
1	2	3	4	5	
1 Jatirejo	1 164	1 271	2 435	91.58	
2 Ngaluran	4 209	4 312	8 521	97.61	
3 Wonoketingal	2 967	2 913	5 880	101.85	
4 Cangkring Rembang	1 262	1 379	2 641	91.52	
5 Cangkring	2 541	2 479	5 020	102.50	
6 Tuwang	1 325	1 335	2 660	99.25	
7 Undaan Kidul	1 306	1 309	2 615	99.77	
8 Undaan Lor	958	1 024	1 982	93.55	
9 Ketanjung	1 869	1 902	3 771	98.26	
10 Ngemplik Wetan	1 162	1 126	2 288	103.20	
11 Wonorejo	2 739	2 873	5 612	95.34	
12 Karanganyar	3 044	3 233	6 277	94.15	
13 Kedungwaru Kidul	3 004	3 060	6 064	98.17	
14 Kedungwaru Lor	2 518	2 678	5 196	94.03	
15 Bandungrejo	1 681	1 701	3 382	98.82	
16 Tugu Lor	1 431	1 489	2 920	96.10	
17 Kotakan	1 762	1 880	3 642	93.72	
Jumlah	2017	34 942	35 964	70 906	97.16
	2016	34 775	35 788	70 563	97.17
	2015	34 603	35 606	70 209	97.18
	2014	34 424	35 412	69 836	97.21
	2013	34 225	35 209	69 434	97.21

Sumber : BPS Kabupaten Demak

**Tabel 3.12. Angka Ketergantungan (*Dependency Ratio*)  
Menurut Desa di Kecamatan Karanganyar Tahun 2017**

Desa	Penduduk	Penduduk	Penduduk	Depen dency Ratio	
	Usia 0 - 14 TH	Usia 15 - 64 TH	Usia 65 TH +		
1	2	3	4	5	
1 Jatirejo	625	1 667	143	46.07	
2 Ngaluran	2 189	5 833	499	46.08	
3 Wonoketingal	1 514	4 022	344	46.20	
4 Cangkring Rembang	679	1 808	154	46.07	
5 Cangkring	1 291	3 436	293	46.10	
6 Tuwang	684	1 821	155	46.07	
7 Undaan Kidul	672	1 790	153	46.09	
8 Undaan Lor	508	1 358	116	45.95	
9 Ketanjung	971	2 579	221	46.22	
10 Ngemplik Wetan	590	1 564	134	46.29	
11 Wonorejo	1 443	3 839	330	46.18	
12 Karanganyar	1 614	4 295	368	46.15	
13 Kedungwaru Kidul	1 559	4 150	355	46.12	
14 Kedungwaru Lor	1 336	3 555	305	46.16	
15 Bandungrejo	871	2 314	197	46.15	
16 Tugu Lor	750	1 998	172	46.15	
17 Kotakan	937	2 491	214	46.21	
Jumlah	2017	18 233	48 520	4 153	46.14
	2016	18 343	48 211	4 009	46.36
	2015	18 647	47 661	3 901	47.31
	2014	18 749	47 305	3 782	47.63
	2013	18 850	46 860	3 674	48.07

Sumber : BPS Kabupaten Demak

**Tabel 3.13. Penduduk Usia 15 Tahun keatas Menurut Mata Pencaharian di Kecamatan Karanganyar Tahun 2017**

Desa	Petani Sendiri	Buruh Tani	Nelayan	Pengu- saha	
1	2	3	4	5	
1 Jatirejo	598	512	-	15	
2 Ngaluran	538	1,450	-	174	
3 Wonoketingal	984	841	-	17	
4 Cangkring Rembang	421	518	-	22	
5 Cangkring	813	286	-	26	
6 Tuwang	369	467	-	21	
7 Undaan Kidul	421	564	-	16	
8 Undaan Lor	406	411	-	19	
9 Ketanjung	394	441	-	26	
10 Ngemplik Wetan	367	127	-	12	
11 Wonorejo	589	611	-	32	
12 Karanganyar	652	809	-	32	
13 Kedungwaru Kidul	1,046	1,229	-	24	
14 Kedungwaru Lor	827	578	-	28	
15 Bandungrejo	594	522	-	24	
16 Tugu Lor	668	511	-	18	
17 Kotakan	488	583	-	26	
Jumlah	2017	10 175	10 460	0	532
	2016	10 087	10 366	-	530
	2015	9 960	10 235	0	293
	2014	9 868	10 141	0	290
	2013	9 914	10 384	0	275

Sumber : Monografi Kecamatan Karanganyar

**Tabel 3.13. Lanjutan**

Desa		Buruh	Buruh	Pedagang	Angkutan
		Industri	Bangunan		
1		6	7	8	9
1	Jatirejo	108	133	208	56
2	Ngaluran	767	646	870	113
3	Wonoketingal	380	375	232	52
4	Cangkring Rembang	193	133	270	65
5	Cangkring	315	328	251	145
6	Tuwang	300	153	223	82
7	Undaan Kidul	173	211	144	62
8	Undaan Lor	126	149	148	42
9	Ketanjung	597	428	249	88
10	Ngemplik Wetan	146	182	93	43
11	Wonorejo	538	381	327	92
12	Karanganyar	817	446	359	149
13	Kedungwaru Kidul	552	471	349	131
14	Kedungwaru Lor	694	359	320	109
15	Bandungrejo	178	418	23	42
16	Tugu Lor	322	198	167	37
17	Kotakan	608	224	258	33
Jumlah	2017	6 814	5 235	4 491	1 341
	2016	6 754	5 186	4 452	1 331
	2015	6 794	5 235	4 421	1 307
	2014	6 731	5 188	4 380	1 295
	2013	6 724	5 071	4 390	1 233

Sumber : Monografi Kecamatan Karanganyar

**Tabel 3.13. Lanjutan**

Desa	Pegawai			Jumlah	
	Negeri Sipil	Pensiunan	Lainnya		
1	10	11	12	13	
1 Jatirejo	15	9	332	1 986	
2 Ngaluran	109	18	1 717	6 402	
3 Wonoketingal	46	24	1 426	4 377	
4 Cangkring Rembang	43	11	261	1 937	
5 Cangkring	33	13	1 476	3 686	
6 Tuwang	16	7	353	1 991	
7 Undaan Kidul	15	5	307	1 918	
8 Undaan Lor	29	6	142	1 478	
9 Ketanjung	12	6	494	2 735	
10 Ngemplik Wetan	31	12	678	1 691	
11 Wonorejo	83	17	1 444	4 114	
12 Karanganyar	119	34	1 218	4 635	
13 Kedungwaru Kidul	20	9	617	4 448	
14 Kedungwaru Lor	51	4	892	3 862	
15 Bandungrejo	25	4	667	2 497	
16 Tugu Lor	15	3	259	2 198	
17 Kotakan	32	5	462	2 719	
Jumlah	2017	694	187	12 745	52 674
	2016	690	179	12 645	52 220
	2015	661	170	12 486	51 562
	2014	655	168	12 371	51 087
	2013	637	154	11 802	50 486

Sumber : Monografi Kecamatan Karanganyar

**Tabel 3.14. Penduduk Usia 10 Tahun keatas Menurut Pendidikan yang Ditamatkan di Kecamatan Karanganyar Tahun 2017**

Desa	Tidak/ Belum Sekolah	Belum Tamat	Tidak Tamat SD	S D	
	1	2	3	4	5
1 Jatirejo	88	541	176	826	
2 Ngaluran	111	727	730	1 992	
3 Wonoketingal	108	694	425	1 259	
4 Cangkring Rembang	32	240	158	792	
5 Cangkring	83	481	472	1 585	
6 Tuwang	8	260	183	1 076	
7 Undaan Kidul	28	170	179	980	
8 Undaan Lor	22	95	104	772	
9 Ketanjung	18	399	278	1 440	
10 Ngemplik Wetan	15	176	141	963	
11 Wonorejo	57	332	415	1 828	
12 Karanganyar	126	638	210	1 740	
13 Kedungwaru Kidul	48	542	576	1 542	
14 Kedungwaru Lor	42	540	186	1 598	
15 Bandungrejo	99	311	289	1 276	
16 Tugu Lor	115	184	183	1 139	
17 Kotakan	106	267	324	1 255	
Jumlah	2017	1 106	6 597	5 029	22 063
	2016	1 098	6 549	5 075	21 955
	2015	1 951	6 499	9 284	21 841
	2014	2 912	7 237	10 457	20 049
	2013	2 965	7 309	11 097	19 497

Sumber : Monografi Kecamatan Karanganyar



**Tabel 3.14. Lanjutan**

Desa		S L T P	S L T A	AKADEMI/ PT	Jumlah
1		6	7	8	9
1	Jatirejo	262	192	79	2 164
2	Ngaluran	1 896	1 406	282	7 144
3	Wonoketingal	1 264	1 007	168	4 925
4	Cangkring Rembang	499	418	82	2 221
5	Cangkring	877	522	84	4 104
6	Tuwang	337	362	52	2 278
7	Undaan Kidul	465	288	82	2 192
8	Undaan Lor	356	276	83	1 708
9	Ketanjung	507	370	71	3 083
10	Ngemplik Wetan	306	241	72	1 914
11	Wonorejo	942	977	92	4 643
12	Karanganyar	1 014	1 052	320	5 100
13	Kedungwaru Kidul	1 239	888	75	4 910
14	Kedungwaru Lor	1 095	837	155	4 453
15	Bandungrejo	372	315	65	2 727
16	Tugu Lor	565	205	76	2 467
17	Kotakan	584	303	79	2 918
Jumlah	2017	12 580	9 659	1 917	58 951
	2016	12 463	9 462	1 808	58 510
	2015	10 219	7 319	950	58 063
	2014	9 381	6 720	869	57 625
	2013	9 147	6 332	836	56 970

Sumber : Monografi Kecamatan Karanganyar

**Tabel 3.15. Angka Kelahiran dan Kematian Kasar (CBR & CDR )  
Menurut Desa di Kecamatan Karanganyar Tahun 2017**

Desa	Jumlah Kelahiran	Jumlah Kematian	Jumlah Pddk pertengahan tahun	Angka Kelahiran Kasar	Angka Kematian Kasar	
1	2	3	4	5	6	
1 Jatirejo	58	43	2 435	23.82	17.66	
2 Ngaluran	182	87	8 521	21.36	10.21	
3 Wonoketingal	83	62	5 880	14.12	10.54	
4 Cangkring Rembang	26	26	2 641	9.84	9.84	
5 Cangkring	106	37	5 020	21.12	7.37	
6 Tuwang	35	18	2 660	13.16	6.77	
7 Undaan Kidul	30	18	2 615	11.47	6.88	
8 Undaan Lor	22	20	1 982	11.10	10.09	
9 Ketanjung	59	28	3 771	15.65	7.43	
10 Ngemplik Wetan	40	17	2 288	17.48	7.43	
11 Wonorejo	72	34	5 612	12.83	6.06	
12 Karanganyar	36	63	6 277	5.74	10.04	
13 Kedungwaru Kidul	73	46	6 064	12.04	7.59	
14 Kedungwaru Lor	92	46	5 196	17.71	8.85	
15 Bandungrejo	49	38	3 382	14.49	11.24	
16 Tugu Lor	43	19	2 920	14.73	6.51	
17 Kotakan	52	12	3 642	14.28	3.29	
Jumlah	2017	1 058	614	70 906	14.92	8.66
	2016	1 094	541	70 563	15.50	7.67
	2015	1 043	522	70 209	14.86	7.43
	2014	985	517	69 836	14.10	7.40
	2013	962	449	69 434	13.85	6.47

Sumber : Monografi Kecamatan Karanganyar

**Tabel 3.16. Penduduk Menurut Kelompok Umur dan Jenis Kelamin Menurut Desa di Kecamatan Karanganyar Tahun 2017**

Desa	0 - 4 TH			5 - 9 TH			
	Laki- Laki	Perem- puan	Jumlah	Laki- Laki	Perem- puan	Jumlah	
1	2	3	4	5	6	7	
1 Jatirejo	99	101	200	105	105	210	
2 Ngaluran	356	343	699	380	357	737	
3 Wonoketingal	252	232	484	268	241	509	
4 Cangkring Rembang	107	110	217	114	114	228	
5 Cangkring	216	197	413	228	205	433	
6 Tuwang	112	106	218	120	110	230	
7 Undaan Kidul	111	104	215	118	108	226	
8 Undaan Lor	81	81	162	86	85	171	
9 Ketanjung	159	152	311	169	157	326	
10 Ngemplik Wetan	99	90	189	105	93	198	
11 Wonorejo	232	229	461	247	238	485	
12 Karanganyar	258	257	515	275	268	543	
13 Kedungwaru Kidul	255	243	498	271	253	524	
14 Kedungwaru Lor	214	213	427	227	222	449	
15 Bandungrejo	143	135	278	152	141	293	
16 Tugu Lor	121	118	239	129	123	252	
17 Kotakan	150	150	300	159	156	315	
Jumlah	2017	2 965	2 861	5 826	3 153	2 976	6 129
	2016	3 001	2 896	5 897	3 165	2 991	6 156
	2015	3 031	2 863	5 894	3 182	3 070	6 252
	2014	3 061	2 881	5 942	3 185	3 084	6 269
	2013	3 081	2 899	5 980	3 184	3 087	6 271

Sumber : BPS Kabupaten Demak

**Tabel 3.16. Lanjutan**

Desa	10 - 14 TH			15 - 19 TH			
	Laki- Laki	Perem- puan	Jumlah	Laki- Laki	Perem- puan	Jumlah	
1	8	9	10	11	12	13	
1 Jatirejo	106	109	215	113	121	234	
2 Ngalaran	384	369	753	410	409	819	
3 Wonoketingal	271	250	521	289	276	565	
4 Cangkring Rembang	116	118	234	123	131	254	
5 Cangkring	232	213	445	248	235	483	
6 Tuwang	121	115	236	129	127	256	
7 Undaan Kidul	119	112	231	127	124	251	
8 Undaan Lor	87	88	175	94	97	191	
9 Ketanjung	171	163	334	182	180	362	
10 Ngemplik Wetan	106	97	203	113	107	220	
11 Wonorejo	250	247	497	267	272	539	
12 Karanganyar	278	278	556	297	307	604	
13 Kedungwaru Kidul	274	263	537	293	290	583	
14 Kedungwaru Lor	230	230	460	245	254	499	
15 Bandungrejo	154	146	300	164	161	325	
16 Tugu Lor	131	128	259	139	141	280	
17 Kotakan	161	161	322	172	178	350	
Jumlah	2017	3 191	3 087	6 278	3 405	3 410	6 815
	2016	3 198	3 092	6 290	3 427	3 427	6 854
	2015	3 269	3 232	6 501	3 373	3 296	6 669
	2014	3 289	3 249	6 538	3 364	3 288	6 652
	2013	3 320	3 279	6 599	3 342	3 269	6 611

Sumber : BPS Kabupaten Demak

**Tabel 3.16. Lanjutan**

Desa	20 - 24 TH			25 - 29 TH			
	Laki- Laki	Perem- puan	Jumlah	Laki- Laki	Perem- puan	Jumlah	
1	14	15	16	17	18	19	
1 Jatirejo	112	115	227	91	96	187	
2 Ngaluran	406	390	796	328	325	653	
3 Wonoketingal	286	263	549	231	219	450	
4 Cangkring Rembang	122	125	247	98	104	202	
5 Cangkring	245	224	469	198	187	385	
6 Tuwang	128	121	249	103	100	203	
7 Undaan Kidul	126	118	244	102	99	201	
8 Undaan Lor	92	93	185	75	77	152	
9 Ketanjung	180	172	352	146	143	289	
10 Ngemplik Wetan	112	102	214	91	85	176	
11 Wonorejo	264	260	524	213	216	429	
12 Karanganyar	293	292	585	237	244	481	
13 Kedungwaru Kidul	289	277	566	234	230	464	
14 Kedungwaru Lor	243	242	485	196	202	398	
15 Bandungrejo	161	154	315	131	128	259	
16 Tugu Lor	138	135	273	112	112	224	
17 Kotakan	170	170	340	137	142	279	
<b>Jumlah</b>	2017	3 367	3 253	6 620	2 723	2 709	5 432
	2016	3 315	3 220	6 535	2 679	2 689	5 368
	2015	3 182	3 075	6 257	2 715	2 781	5 496
	2014	3 133	3 051	6 184	2 711	2 795	5 506
	2013	2 882	2 801	5 683	2 784	3 001	5 785

Sumber : BPS Kabupaten Demak

**Tabel 3.16. Lanjutan**

Desa	30 - 34 TH			35 - 39 TH			
	Laki- Laki	Perem- puan	Jumlah	Laki- Laki	Perem- puan	Jumlah	
1	20	21	22	23	24	25	
1 Jatirejo	80	93	173	81	94	175	
2 Ngaluran	291	315	606	293	320	613	
3 Wonoketingal	205	213	418	206	216	422	
4 Cangkring Rembang	87	101	188	88	102	190	
5 Cangkring	176	181	357	177	184	361	
6 Tuwang	92	98	190	92	99	191	
7 Undaan Kidul	90	96	186	91	97	188	
8 Undaan Lor	66	75	141	67	76	143	
9 Ketanjung	129	139	268	130	141	271	
10 Ngemplik Wetan	80	81	161	81	84	165	
11 Wonorejo	189	209	398	190	213	403	
12 Karanganyar	211	236	447	212	240	452	
13 Kedungwaru Kidul	208	224	432	209	228	437	
14 Kedungwaru Lor	174	196	370	175	199	374	
15 Bandungrejo	116	124	240	117	126	243	
16 Tugu Lor	99	109	208	98	110	208	
17 Kotakan	122	137	259	122	139	261	
Jumlah	2017	2 415	2 627	5 042	2 429	2 668	5 097
	2016	2 441	2 670	5 111	2 452	2 677	5 129
	2015	2 473	2 726	5 199	2 474	2 672	5 146
	2014	2 504	2 759	5 263	2 479	2 667	5 146
	2013	2 561	2 773	5 334	2 408	2 507	4 915

Sumber : BPS Kabupaten Demak

**Tabel 3.16. Lanjutan**

Desa	40 -44 TH			45 - 49 TH			
	Laki- Laki	Perem- puan	Jumlah	Laki- Laki	Perem- puan	Jumlah	
1	26	27	28	29	30	31	
1 Jatirejo	82	91	173	75	84	159	
2 Ngaluran	297	308	605	273	284	557	
3 Wonoketingal	209	208	417	192	192	384	
4 Cangkring Rembang	89	98	187	82	91	173	
5 Cangkring	179	177	356	165	163	328	
6 Tuwang	93	95	188	86	88	174	
7 Undaan Kidul	92	93	185	85	86	171	
8 Undaan Lor	68	73	141	62	67	129	
9 Ketanjung	132	136	268	121	126	247	
10 Ngemplik Wetan	82	80	162	75	74	149	
11 Wonorejo	193	205	398	178	189	367	
12 Karanganyar	215	231	446	197	213	410	
13 Kedungwaru Kidul	212	218	430	195	201	396	
14 Kedungwaru Lor	178	191	369	163	176	339	
15 Bandungrejo	119	122	241	109	112	221	
16 Tugu Lor	101	107	208	93	98	191	
17 Kotakan	124	134	258	114	124	238	
Jumlah	2017	2 465	2 567	5 032	2 265	2 368	4 633
	2016	2 461	2 562	5 023	2 257	2 363	4 620
	2015	2 435	2 530	4 965	2 265	2 380	4 645
	2014	2 436	2 533	4 969	2 250	2 361	4 611
	2013	2 559	2 700	5 259	2 362	2 363	4 725

Sumber : BPS Kabupaten Demak

**Tabel 3.16. Lanjutan**

Desa	50 -54 TH			55 - 59 TH			
	Laki- Laki	Perem- puan	Jumlah	Laki- Laki	Perem- puan	Jumlah	
1	32	33	34	35	36	37	
1 Jatirejo	67	74	141	53	59	112	
2 Ngaluran	241	252	493	190	200	390	
3 Wonoketingal	170	170	340	134	135	269	
4 Cangkring Rembang	72	81	153	57	64	121	
5 Cangkring	144	145	289	115	115	230	
6 Tuwang	76	78	154	60	62	122	
7 Undaan Kidul	74	77	151	59	61	120	
8 Undaan Lor	55	60	115	43	47	90	
9 Ketanjung	106	111	217	84	88	172	
10 Ngemplik Wetan	66	66	132	52	52	104	
11 Wonorejo	157	168	325	124	133	257	
12 Karanganyar	174	189	363	137	149	286	
13 Kedungwaru Kidul	172	179	351	135	142	277	
14 Kedungwaru Lor	144	157	301	114	123	237	
15 Bandungrejo	96	99	195	76	79	155	
16 Tugu Lor	82	87	169	65	69	134	
17 Kotakan	101	110	211	80	87	167	
<b>Jumlah</b>	2017	1 997	2 103	4 100	1 578	1 665	3 243
	2016	1 974	2 070	4 044	1 542	1 602	3 144
	2015	1 905	1 997	3 902	1 548	1 569	3 117
	2014	1 873	1 947	3 820	1 503	1 504	3 007
	2013	2 040	2 096	4 136	1 455	1 309	2 764

Sumber : BPS Kabupaten Demak



**Tabel 3.16. Lanjutan**

Desa	60 -64 TH			65 TH +			
	Laki- Laki	Perem- puan	Jumlah	Laki- Laki	Perem- puan	Jumlah	
1	38	39	40	41	42	43	
1 Jatirejo	41	45	86	59	84	143	
2 Ngaluran	147	154	301	213	286	499	
3 Wonoketingal	104	104	208	150	194	344	
4 Cangkring Rembang	44	49	93	63	91	154	
5 Cangkring	89	89	178	129	164	293	
6 Tuwang	46	48	94	67	88	155	
7 Undaan Kidul	46	47	93	66	87	153	
8 Undaan Lor	34	37	71	48	68	116	
9 Ketanjung	65	68	133	95	126	221	
10 Ngemplik Wetan	41	40	81	59	75	134	
11 Wonorejo	96	103	199	139	191	330	
12 Karanganyar	106	115	221	154	214	368	
13 Kedungwaru Kidul	105	109	214	152	203	355	
14 Kedungwaru Lor	87	96	183	128	177	305	
15 Bandungrejo	59	61	120	84	113	197	
16 Tugu Lor	50	53	103	73	99	172	
17 Kotakan	62	66	128	88	126	214	
Jumlah	2017	1 222	1 284	2 506	1 767	2 386	4 153
	2016	1 167	1 216	2 383	1 696	2 313	4 009
	2015	1 105	1 160	2 265	1 646	2 255	3 901
	2014	1 050	1 097	2 147	1 586	2 196	3 782
	2013	988	1 075	2 063	1 870	2 562	4 432

Sumber : BPS Kabupaten Demak

## **BAB IV SOSIAL**

### **4.1. Pendidikan**

Keberhasilan pendidikan sangat dipengaruhi oleh tersedianya sarana dan prasarana pendidikan seperti sekolah dan tenaga pendidikan (guru) yang memadai. Berdasarkan data dari Dinas Pendidikan Kabupaten Demak, pada tahun 2017, diketahui ada 33 (TK/RA), 33 Sekolah Dasar (SD/MI), 10 Sekolah Lanjutan Tingkat Pertama (SLTP/MTs) dan 5 Sekolah Lanjutan Tingkat Atas (SLTA/MA). Sedang jumlah guru berturut-turut 154 untuk TK, 451 untuk SD, 198 untuk SLTP dan 113 untuk SLTA.

Dari jumlah guru dan murid diatas dapat dihitung rasio murid terhadap guru, dimana rasio murid terhadap guru untuk SD adalah 15,73 untuk SLTP 11,66 dan untuk SLTA 13,19. Ini berarti bahwa setiap guru SD harus menangani sedikitnya 15-16 siswa, untuk SLTP sedikitnya 11-17 siswa dan SLTA sedikitnya 13 siswa.

### **4.2. Kesehatan**

Sarana Kesehatan yang terdapat di Kecamatan Karanganyar adalah 2 Puskesmas, 4 puskesmas pembantu, 18 Poliklinik Desa dan 1 Rumah Bersalin dengan tenaga medis yaitu 5 dokter, 28 paramedis dan 27 Bidan.

### **4.3. Keluarga Berencana**

Peserta Keluarga Berencana (KB) aktif di Kecamatan Karanganyar selama tahun 2017 tercatat 9.128 peserta. Berdasarkan alat kontrasepsi yang digunakan, sebagian besar peserta KB aktif memilih suntik sebagai metode kontrasepsi (86,40 persen) yaitu sebesar 7.887 peserta. Selain itu ada beberapa alat kontrasepsi yang lebih diminati oleh peserta KB daripada alat yang lain, antara lain pil (6,67 persen) susuk/implant (3,68 persen) dan IUD (1,49 persen). Sedangkan kondom, MOW, dan MOP merupakan alat kontrasepsi yang kurang diminati oleh para peserta KB.

### **4.4. Agama**

Suasana kerukunan kehidupan beragama dan kepercayaan Terhadap Tuhan Yang Maha Esa merupakan dambaan masyarakat. Banyaknya tempat peribadatan di Kecamatan Karanganyar pada tahun 2017 ada 41 masjid dan 268 mushola.

Dilihat dari banyaknya pemeluk agama, penduduk Kecamatan Karanganyar mayoritas beragama Islam yaitu mencapai 99,87 persen dari total penduduk. Selebihnya, memeluk agama Kristen-Katholik sebesar 0,13 persen.

**Tabel 4.1. Jumlah Sekolah, Murid dan Guru Taman Kanak-kanak dan Roudhotul Atfal di Kecamatan Karanganyar Tahun 2017**

	Desa	Sekolah	Murid	Guru
	1	2	3	4
1	Jatirejo	2	77	8
2	Ngaluran	4	214	17
3	Wonoketingal	3	113	9
4	Cangkring Rembang	1	54	6
5	Cangkring	3	167	15
6	Tuwang	2	78	7
7	Undaan Kidul	1	93	5
8	Undaan Lor	1	57	5
9	Ketanjung	2	61	6
10	Ngemplik Wetan	2	102	5
11	Wonorejo	3	134	11
12	Karanganyar	2	197	16
13	Kedungwaru Kidul	2	128	12
14	Kedungwaru Lor	2	189	14
15	Bandungrejo	1	91	6
16	Tugu Lor	1	74	5
17	Kotakan	1	109	7
Jumlah	2017	33	1 938	154
	2016	32	2 048	154
	2015	27	1 697	141
	2014	27	1 707	136
	2013	27	1 528	132

Sumber : UPTD DIKPORA Kec. Karanganyar

**Tabel 4.2. Jumlah Sekolah, Murid dan Guru Sekolah Dasar Negeri di Kecamatan Karanganyar Tahun 2017**

	Desa	Sekolah	Murid	Guru
	1	2	3	4
1	Jatirejo	2	372	20
2	Ngaluran	3	881	47
3	Wonoketingal	2	303	19
4	Cangkring Rembang	1	315	18
5	Cangkring	1	386	24
6	Tuwang	2	253	20
7	Undaan Kidul	2	232	21
8	Undaan Lor	2	227	20
9	Ketanjung	2	230	20
10	Ngemplik Wetan	1	136	12
11	Wonorejo	2	544	28
12	Karanganyar	2	574	35
13	Kedungwaru Kidul	1	216	15
14	Kedungwaru Lor	2	332	25
15	Bandungrejo	2	349	28
16	Tugu Lor	1	280	17
17	Kotakan	1	369	17
Jumlah	2017	29	5 999	386
	2016	29	5 926	375
	2015	29	6 044	381
	2014	29	6 026	392
	2013	29	6 070	404

Sumber : UPTD DIKPOLRA Kec. Karanganyar

**Tabel 4.3. Jumlah Sekolah, Murid dan Guru SLTP Negeri di Kecamatan Karanganyar Tahun 2017**

	Desa	Sekolah	Murid	Guru
	1	2	3	4
1	Jatirejo	0	0	0
2	Ngaluran	0	0	0
3	Wonoketingal	0	0	0
4	Cangkring Rembang	0	0	0
5	Cangkring	1	423	29
6	Tuwang	0	0	0
7	Undaan Kidul	0	0	0
8	Undaan Lor	0	0	0
9	Ketanjung	0	0	0
10	Ngemplik Wetan	0	0	0
11	Wonorejo	0	0	0
12	Karanganyar	0	0	0
13	Kedungwaru Kidul	0	0	0
14	Kedungwaru Lor	1	341	25
15	Bandungrejo	0	0	
16	Tugu Lor	0	0	0
17	Kotakan	0	0	0
Jumlah	2017	2	764	54
	2016	2	711	56
	2015	2	710	56
	2014	2	705	59
	2013	2	732	59

Sumber : UPTD DIKPOLRA Kec. Karanganyar

**Tabel 4.4. Jumlah Sekolah, Murid dan Guru SLTA Negeri di Kecamatan Karanganyar Tahun 2017**

	Desa	Sekolah	Murid	Guru
	1	2	3	4
1	Jatirejo	0	0	0
2	Ngaluran	0	0	0
3	Wonoketingal	0	0	0
4	Cangkring Rembang	0	0	0
5	Cangkring	1	686	38
6	Tuwang	0	0	0
7	Undaan Kidul	0	0	0
8	Undaan Lor	0	0	0
9	Ketanjung	0	0	0
10	Ngemplik Wetan	0	0	0
11	Wonorejo	0	0	0
12	Karanganyar	0	0	0
13	Kedungwaru Kidul	0	0	0
14	Kedungwaru Lor	0	0	0
15	Bandungrejo	0	0	0
16	Tugu Lor	0	0	0
17	Kotakan	0	0	0
Jumlah	2017	1	686	38
	2016	1	698	37
	2015	1	642	43
	2014	1	657	42
	2013	1	614	45

Sumber : UPTD DIKPOLRA Kec. Karanganyar

**Tabel 4.5. Jumlah Sekolah, Murid dan Guru Madrasah Ibtidaiyah (MI) di Kecamatan Karanganyar Tahun 2017**

	Desa	Sekolah	Murid	Guru
	1	2	3	4
1	Jatirejo	0	0	0
2	Ngaluran	0	0	0
3	Wonoketingal	1	336	21
4	Cangkring Rembang	0	0	0
5	Cangkring	0	0	0
6	Tuwang	0	0	0
7	Undaan Kidul	0	0	0
8	Undaan Lor	0	0	0
9	Ketanjung	0	0	0
10	Ngemplik Wetan	1	115	9
11	Wonorejo	0	0	0
12	Karanganyar	0	0	0
13	Kedungwaru Kidul	1	251	16
14	Kedungwaru Lor	1	394	19
15	Bandungrejo	0	0	0
16	Tugu Lor	0	0	0
17	Kotakan	0	0	0
Jumlah	2017	4	1 096	65
	2016	4	1 063	65
	2015	4	1 025	65
	2014	4	1 031	73
	2013	4	1 019	68

Sumber: Kementerian Agama Kabupaten Demak



**Tabel 4.6. Jumlah Sekolah, Murid dan Guru Madrasah Tsanawiyah (MTS) di Kecamatan Karanganyar Tahun 2017**

	Desa	Sekolah	Murid	Guru	
	1	2	3	4	
1	Jatirejo	1	83	14	
2	Ngaluran	1	180	16	
3	Wonoketingal	1	269	23	
4	Cangkring Rembang	1	231	26	
5	Cangkring	1	61	22	
6	Tuwang	0	0	0	
7	Undaan Kidul	1	124	15	
8	Undaan Lor	0	0	0	
9	Ketanjung	0	0	0	
10	Ngemplik Wetan	0	0	0	
11	Wonorejo	0	0	0	
12	Karanganyar	1	446	17	
13	Kedungwaru Kidul	1	152	11	
14	Kedungwaru Lor	0	0	0	
15	Bandungrejo	0	0	0	
16	Tugu Lor	0	0	0	
17	Kotakan	0	0	0	
	Jumlah	2016	8	1 546	144
		2016	8	1 611	149
		2015	9	1 955	210
		2014	9	2 108	212
		2013	9	2 117	206

Sumber: Kementerian Agama Kabupaten Demak

\*Ket : MTS yang berada di desa Kedungwaru lor merupakan filial dengan mts Gajah

**Tabel 4.7. Jumlah Sekolah, Murid dan Guru Madrasah Aliyah (MA) di Kecamatan Karanganyar Tahun 2017**

	Desa	Sekolah	Murid	Guru
	1	2	3	4
1	Jatirejo	0	0	0
2	Ngaluran	1	67	14
3	Wonoketingal	1	194	19
4	Cangkring Rembang	1	200	18
5	Cangkring	0	0	0
6	Tuwang	0	0	0
7	Undaan Kidul	0	0	0
8	Undaan Lor	0	0	0
9	Ketanjung	0	0	0
10	Ngemplik Wetan	0	0	0
11	Wonorejo	0	0	0
12	Karanganyar	1	344	24
13	Kedungwaru Kidul	0	0	0
14	Kedungwaru Lor	0	0	0
15	Bandungrejo	0	0	0
16	Tugu Lor	0	0	0
17	Kotakan	0	0	0
Jumlah	2017	4	805	75
	2016	4	780	77
	2015	4	812	91
	2014	4	857	90
	2013	4	853	90

Sumber: Kementerian Agama Kabupaten Demak

**Tabel 4.8. Jumlah Tenaga Kesehatan di Kecamatan Karanganyar Tahun 2017**

Desa	Dokter	Para- medis	Bidan	
1	2	3	4	
1 Jatirejo	0	0	1	
2 Ngaluran	0	0	2	
3 Wonoketingal	0	0	2	
4 Cangkring Rembang	0	0	1	
5 Cangkring	0	0	2	
6 Tuwang	0	0	1	
7 Undaan Kidul	0	0	2	
8 Undaan Lor	0	0	1	
9 Ketanjung	0	0	2	
10 Ngemplik Wetan	0	0	1	
11 Wonorejo	0	0	2	
12 Karanganyar	3	16	2	
13 Kedungwaru Kidul	0	0	2	
14 Kedungwaru Lor	2	12	2	
15 Bandungrejo	0	0	1	
16 Tugu Lor	0	0	1	
17 Kotakan	0	0	2	
Jumlah	2017	5	28	27
	2016	3	21	27
	2015	5	22	24
	2014	4	20	24
	2013	4	20	24

Sumber : Puskesmas Kecamatan Karanganyar

**Tabel 4.9. Jumlah Peserta KB Aktif Menurut Alat Kontrasepsi di Kecamatan Karanganyar Tahun 2017**

Desa	I U D	M O P	M O W	INPLT	
1	2	3	4	5	
1 Jatirejo	10	0	8	6	
2 Ngaluran	7	2	15	13	
3 Wonoketingal	1	1	4	21	
4 Cangkring Rembang	3	0	2	7	
5 Cangkring	9	9	5	14	
6 Tuwang	4	0	2	34	
7 Undaan Kidul	4	0	0	0	
8 Undaan Lor	3	0	0	3	
9 Ketanjung	9	1	8	8	
10 Ngemplik Wetan	8	0	3	3	
11 Wonorejo	7	1	3	18	
12 Karanganyar	20	1	20	16	
13 Kedungwaru Kidul	15	1	2	56	
14 Kedungwaru Lor	14	3	33	42	
15 Bandungrejo	1	0	6	19	
16 Tugu Lor	8	0	8	52	
17 Kotakan	13	0	7	24	
Jumlah	2017	136	19	126	336
	2016	396	17	268	739
	2015	365	17	243	614
	2014	587	21	321	874
	2013	574	21	309	800

Sumber : Bapermas KB Kec Karanganyar

**Tabel 4.9. Lanjutan**

Desa	SUNTIK	P I L	KONDOM	JUMLAH	
1	6	7	8	9	
1 Jatirejo	473	40	1	538	
2 Ngaluran	714	54	1	806	
3 Wonoketingal	247	33	1	308	
4 Cangkring Rembang	630	78	2	722	
5 Cangkring	597	33	0	667	
6 Tuwang	257	23	0	320	
7 Undaan Kidul	239	16	0	259	
8 Undaan Lor	297	9	2	314	
9 Ketanjung	380	24	0	430	
10 Ngemplik Wetan	257	29	0	300	
11 Wonorejo	675	57	1	762	
12 Karanganyar	619	40	0	716	
13 Kedungwaru Kidul	727	39	2	842	
14 Kedungwaru Lor	611	47	3	753	
15 Bandungrejo	436	33	1	496	
16 Tugu Lor	331	33	1	433	
17 Kotakan	397	21	0	462	
Jumlah	2017	7 887	609	15	9 128
	2016	8 712	1 386	416	11 934
	2015	8 258	1 359	384	11 240
	2014	9 969	1 799	470	14 041
	2013	9 774	1 765	449	13 692

Sumber : Bapermas KB Kec Karanganyar

**Tabel 4.10. Jumlah Nikah, Talak, Cerai dan Rujuk di Kecamatan Karanganyar Tahun 2017**

Desa	NIKAH	TALAK	RUJUK	CERAI	
1	2	3	4	5	
1 Jatirejo	19	0	0	7	
2 Ngaluran	59	7	0	13	
3 Wonoketingal	43	0	0	4	
4 Cangkring Rembang	14	0	0	1	
5 Cangkring	28	0	0	4	
6 Tuwang	16	2	0	4	
7 Undaan Kidul	16	2	0	0	
8 Undaan Lor	8	0	0	4	
9 Ketanjung	20	0	0	3	
10 Ngemplik Wetan	10	4	0	4	
11 Wonorejo	36	0	0	8	
12 Karanganyar	38	2	0	2	
13 Kedungwaru Kidul	43	2	0	6	
14 Kedungwaru Lor	39	2	0	4	
15 Bandungrejo	20	1	0	1	
16 Tugu Lor	16	0	0	0	
17 Kotakan	18	0	0	1	
Jumlah	2017	443	22	0	66
	2016	786	12	0	65
	2015	741	0	0	0
	2014	740	17	0	44
	2013	823	8	0	36

Sumber : KUA Kecamatan Karanganyar

**Tabel 4.11. Banyaknya Prasarana Kesehatan di Kecamatan Karanganyar Tahun 2017**

Desa	Rumah sakit	Puskesmas	Puskes-	Poskesdes	Rumah Bersalin	
			mas Pembantu			
1	2	3	4	5	6	
1 Jatirejo	0	0	0	1	0	
2 Ngaluran	0	0	0	2	0	
3 Wonoketingal	0	0	1	1	0	
4 Cangkring Rembang	0	0	0	1	0	
5 Cangkring	0	0	0	1	0	
6 Tuwang	0	0	0	1	0	
7 Undaan Kidul	0	0	1	1	0	
8 Undaan Lor	0	0	0	1	0	
9 Ketanjung	0	0	1	1	0	
10 Ngemplik Wetan	0	0	0	1	0	
11 Wonorejo	0	0	0	1	1	
12 Karanganyar	0	1	0	1	0	
13 Kedungwaru Kidul	0	0	0	1	0	
14 Kedungwaru Lor	0	1	0	1	0	
15 Bandungrejo	0	0	1	1	0	
16 Tugu Lor	0	0	0	1	0	
17 Kotakan	0	0	0	1	0	
Jumlah	2017	0	2	4	18	1
	2016	0	2	4	18	1
	2015	0	2	4	18	1
	2014	0	2	4	18	1
	2013	0	2	4	18	1

Sumber : Puskesmas Kecamatan Karanganyar

**Tabel 4.12. Jumlah Tempat Ibadah  
di Kecamatan Karanganyar Tahun 2017**

Desa	Musholla	Masjid	Gereja			Pura/ Wihara
			Katolik	Protes- tan		
1	2	3	4	5	6	
1 Jatirejo	17	2	0	0	0	
2 Ngaluran	47	2	0	0	0	
3 Wonoketingal	26	3	0	0	0	
4 Cangkring Rembang	13	3	0	0	0	
5 Cangkring	18	3	0	0	0	
6 Tuwang	10	2	0	0	0	
7 Undaan Kidul	11	2	0	0	0	
8 Undaan Lor	5	2	0	0	0	
9 Ketanjung	9	5	0	0	0	
10 Ngemplik Wetan	7	2	0	0	0	
11 Wonorejo	19	2	0	0	0	
12 Karanganyar	17	4	0	0	0	
13 Kedungwaru Kidul	17	3	0	0	0	
14 Kedungwaru Lor	17	2	0	0	0	
15 Bandungrejo	14	2	0	0	0	
16 Tugu Lor	10	1	0	0	0	
17 Kotakan	11	1	0	0	0	
Jumlah	2017	268	41	0	0	0
	2016	243	41	0	0	0
	2015	243	41	0	0	0
	2014	243	41	0	0	0
	2013	243	41	0	0	0

Sumber : Monografy Desa Se Kecamatan Karanganyar



**Tabel 4.13. Jumlah Pemeluk Agama  
di Kecamatan Karanganyar Tahun 2017**

Desa	Islam	Kristen Katholik	Kristen Protestan	Hindu/ Budha	Jumlah
1	2	3	4	5	6
1 Jatirejo	2 435	0	0	0	2 435
2 Ngaluran	8 516	5	0	0	8 521
3 Wonoketingal	5 880	0	0	0	5 880
4 Cangkring Rembang	2 641	0	0	0	2 641
5 Cangkring	5 020	0	0	0	5 020
6 Tuwang	2 655	5	0	0	2 660
7 Undaan Kidul	2 615	0	0	0	2 615
8 Undaan Lor	1 982	0	0	0	1 982
9 Ketanjung	3 763	8	0	0	3 771
10 Ngemplik Wetan	2 288	0	0	0	2 288
11 Wonorejo	5 590	22	0	0	5 612
12 Karanganyar	6 246	31	0	0	6 277
13 Kedungwaru Kidul	6 064	0	0	0	6 064
14 Kedungwaru Lor	5 196	0	0	0	5 196
15 Bandungrejo	3 378	4	0	0	3 382
16 Tugu Lor	2 905	15	0	0	2 920
17 Kotakan	3 642	0	0	0	3 642
Jumlah	2017 70 816	90	0	0	70 906
	2016 70 477	86	0	0	70 563
	2015 70 103	106	0	0	70 209
	2014 69 727	109	0	0	69 836
	2013 69 369	65	0	0	69 434

Sumber : Monografi Desa se Kecamatan Karanganyar

## **BAB V PERTANIAN**

### **5.1. Tanaman Pangan**

Luas panen bersih tanaman padi di Kecamatan Karanganyar tahun 2017 seluas 10.107 ha dengan Produksi bersih mencapai 58.216 ton dan produktivitas sebesar 65.96 kw/ha.

Luas panen bersih tanaman jagung pada tahun 2017 seluas 7 ha, dengan Produksi sebesar 48 ton dan produktivitas sebesar 68.57 kw/ha.

Luas panen bersih tanaman ketela pohon pada tahun 2016 seluas 6 ha, dengan produksi sebesar 126 ton produktivitas 210 kw/ha

Luas panen bersih tanaman kacang hijau pada tahun 2017 seluas 1.515 ha. Dengan produksi dan produktivitas masing-masing sebesar 2.131 ton dan 14.07 kw/ha.

Luas panen bersih tanaman kacang tanah pada tahun 2017 seluas 2 ha, dengan Produksi dan produktivitas masing-masing sebesar 2 ton dan 10.00 kw/ha .

### **5.2. Peternakan**

Populasi ternak besar di Kecamatan Karanganyar tahun 2015, untuk sapi dan kerbau sebanyak 477 ekor dan 766 ekor. Sementara populasi kambing, domba dan kelinci yang merupakan ternak kecil masing-masing tercatat 1.833 ekor, 2.004 ekor dan 385 ekor, adapun ternak unggas di kecamatan Karanganyarmeliputi Ayam ras sebesar 1.610.000 ekor, ayam Buras 19.722, itik 31.023, angsa 14752 dan burung puyuh sebesar 15.000 ekor.

**Tabel 5.1. Luas Panen dan Produksi Padi Sawah di Kecamatan Karanganyar Tahun 2017**

JENIS TANAMAN	Tambah Tanam (Ha)	Panen Kotor (Ha)	Panen Bersih (Ha)	Rata-rata (Kw/Ha)	Produksi Bersih (Ton)
1	2	3	4	5	6
1 PADI	10 119	10 632	10 107	65.96	66 669
2 JAGUNG	10	7	7	68.57	48
3 KETELA POHON	8	6	6	210.00	126
4 KETELA RAMBAT	2	0	0		0
5 KACANG TANAH	2	2	2	10.00	2
6 KACANG HIJAU	1 512	1 557	1 515	14.07	2 131
7 KEDELAI	4	4	4	25.00	10
8 SORGUM	-	-	-	-	-

*Sumber : KCD Kecamatan Karanganyar.*

**Tabel 5.2 Populasi Ternak Besar dan Kecil di Kecamatan Karanganyar Tahun 2017**

Desa	Sapi	Kerbau	Kuda	Kambing	Domba	Kelinci	
1	2	3	4	5	6	7	
1 Jatirejo	5	8	-	82	107	-	
2 Ngaluran	78	7	-	111	130	-	
3 Wonoketingal	2	33	-	99	128	-	
4 Cangkring Rembang	17	4	-	88	128	3	
5 Cangkring	2	2	-	123	134	8	
6 Tuwang	119	8	-	74	131	45	
7 Undaan Kidul	111	52	-	114	124	12	
8 Undaan Lor	10	65	-	76	178	17	
9 Ketanjung	2	98	-	125	119	12	
10 Ngemplik Wetan	2	2	-	82	98	33	
11 Wonorejo	12	12	-	89	82	132	
12 Karanganyar	37	48	-	105	111	25	
13 Kedungwaru Kidul	50	121	-	207	107	47	
14 Kedungwaru Lor	17	104	-	128	115	45	
15 Bandungrejo	8	20	-	113	118	-	
16 Tugu Lor	2	27	-	115	100	-	
17 Kotakan	3	155	-	104	94	8	
			-				
Jumlah	2017	477	766	0	1 833	2 004	385
	2016	462	702	0	1 792	1 940	294
	2015	423	679	0	1 550	1 724	294
	2014	384	610	1	1 550	1 724	163
	2013	320	527	1	1 422	1 556	609

Sumber : KCD Kecamatan Karanganyar.

**Tabel 5.3 Populasi Ternak Unggas  
di Kecamatan Karanganyar Tahun 2017**

Desa	Ayam		Itik	Angsa	Burung Puyuh
	Ras	Buras			
1	2	3	4	5	6
1 Jatirejo	334 118	428	973	621	0
2 Ngaluran	0	428	1,178	631	0
3 Wonoketingal	72 634	644	1,128	735	0
4 Cangkring Rembang	0	5,320	1,334	555	0
5 Cangkring	0	805	1,611	1 372	0
6 Tuwang	81 219	911	376	899	0
7 Undaan Kidul	0	642	12,796	817	0
8 Undaan Lor	0	750	290	882	0
9 Ketanjung	0	642	982	768	0
10 Ngemplik Wetan	0	4,288	1,254	1 062	0
11 Wonorejo	0	321	1,331	915	5 000
12 Karanganyar	0	141	1,571	1 046	0
13 Kedungwaru Kidul	833 029	3,217	1,177	1 013	0
14 Kedungwaru Lor	0	324	1,331	997	0
15 Bandungrejo	289 000	322	1,126	920	10 000
16 Tugu Lor	0	324	1,326	751	0
17 Kotakan	0	215	1,239	768	0
Jumlah	2017 1 610 000	19 722	31 023	14 752	15 000

Sumber : KCD Kecamatan Karanganyar.

# DATA

MENCERDASKAN BANGSA



**BADAN PUSAT STATISTIK  
KABUPATEN DEMAK**

Jl. Sultan Hadiwijaya No. 23 Demak  
Telp./Fax : (0291) 885445  
e-mail : [bps3321@bps.go.id](mailto:bps3321@bps.go.id)  
homepage : <http://demakkab.bps.go.id>